

合神心意 舒展灵翼

唐崇明 词曲

謹將此舒展靈翼詩集

獻給愛我的主並主所愛的人

前言

唐崇明

"舒展靈翼"詩集是我在萬隆福音堂事主廿八載，牧會廿五週年的一個感恩祭。

這集裡廿五首詞曲，乃應時而興，發自內心的靈感，大半是在出外領會，舟車機上的心聲。有些却是在沙灘晨步，會後感懷，枕上禁思，感恩流露的寫實；乃為主所愛，在生命道路上掙扎向上的人而寫。

自從拙作"合神心意"廣被採用，甚至感動上千青年踏上奉獻的路，我更深深地體會到詩歌的感力，於是定意順着聖靈的引導，多寫些容易激起共鳴的詩。倘若這詩集可以舒發心靈的共鳴，於願亦足。

本詩集的出版叨蒙世界華人聖樂促進會總幹事聖樂家葉志明教授多方鼓勵關注，在配樂修正編印上盡心盡力。

復蒙華人聖樂名宿黃楨茂先生，留美陳美娣姊妹，留德蘇錦慰姊妹和聲配樂，香港陳楊熙弟兄精心設計封面，陳玲玲、陳白燕二位姊妹抄寫打字，使這一份獻給恩主及世界華人教會信徒的小禮物，得由鄭瑞忱先生及諸位理事帶領的菲律濱基督教聖樂促進會負責出版發行。但願這本創作的詩集成為多人的祝福，以榮歸父神，是禱。

唐崇明

谨将此合神心意诗集

献给爱我的主并主所爱的人

前言

唐崇明

"合神心意"诗集是我事主30余年来的另一个感恩祭，是舒展灵翼的另一姐妹作，几乎是在同一时空里的属灵产品。每一首诗所舒放的心路历程乃发自内心深处，因感而生的，大半是在出外领会，舟车机上的心声，有些是沙滩上晨步或会后感怀，枕上萦思的感恩流露，是为主所爱在生命道路上挣扎向上的人而写的。

好诗歌象讲章，不但是替神说话，且能将人心里头说不出的话说出来；我这一生就往这个方向走，盼望言简意赅、深入浅出地将话说得清楚，将词曲写得平易浅白。

自从拙作"合神心意""奇妙的爱"等诗广被采用，甚至感动成千上万的青年踏上奉献的路，我更深深地体会到诗歌的压力，于是定意顺着圣灵的引导，多写些容易激起共鸣的诗。

本诗集的出版叨蒙世界华人圣乐促进会理事长圣乐家叶志明教授的鼓励，在配乐修正编印上尽心鼎助。

复蒙菲律宾华人圣乐名宿黄祯茂先生、许路加教授、留德苏锦慰姐妹、旅澳贺立平同工在和音配乐上协力，使这一份献给恩主及世界华人教会信徒的小礼物，得由菲律宾基督教圣乐促进会理事长郑瑞忱先生及新加坡哈利路亚圣乐团团长蔡继三先生印发而问世，统此申谢。

但愿这本创作性的诗集与"舒展灵翼"并茂，得成为多人的祝福，以荣归父神，是祷。

唐崇明

唐崇明

1993年4月1日旅次印尼

《合神心意》序言

有一次我和太太到印尼万隆唐崇明牧师家里，偶然看到桌上有很多纸张，仔细一看原来都是唐牧师写的诗歌，内容非常丰富，因此我就向唐牧师请求由我来配上钢琴谱伴奏，唐牧师一口答应了，于是我整理好带回来请几位同工去做伴奏，结果效果非常好，命名为《合神心意》。

这么多年来《合神心意》都没有好好地出版过，这一次我来到厦门决心要将《合神心意》25 首和《舒展灵翼》25 首合并成为一本共 50 首的诗歌集。此歌本有五线谱加上简谱，适合在教会中团契聚会。此歌本由菲律宾颂音诗歌基金公司和印尼万隆福音堂出版发行，如果教会想采用此诗本请来 E-mail：davidkokyap@yahoo.com，并说明联系方式。

叶志明誌于厦门

2013.8.26

目　录

1.合神心意……1
2.人生崎岖……3
3.黎明来到……5
4.交托的心……7
5.颂赞诗……8
6.之后……9
7.成为新造……11
8.胸怀世界……13
9.主爱常随……14
10.生不虚度……15
11.陶我成器……16
12.与主同去……17
13.事奉救主……19
14.给我机会……21
15.全卸给主……22
16.生命挣扎……23
17.敬虔家庭……24
18.扎实增长……25
19.只求为主……27
20.坚信不移……29
21.更美家乡……30
22.回家吧……31
23.仅是小枝……32
24.衷心感谢……33
25.出到营外……34
26.舒展灵翼……36
27.切慕见主……37
28.洁心爱主……38
29.晨颂……39
30.爱主更深……41
31.成圣救灵……43
32.我心渴慕……44
33.籍赐恩福……45
34.不再迷离……46
35.罪脱落……49
36.茫茫旅途……50
37.奇妙的爱……51
38.牵引我……53
39.主我感谢你……55
40.旷世奇爱……56
41.属天安乐……57
42.差我前往……59
43.行走有力……61
44.生命导航……62
45.专一跟从……63
46.每一时刻……65
47.趁着年幼……67
48.展翅上腾……68
49.祝福的诗……69
50.主是一切……71

1 合神心意

唐崇明 词曲
许路加 配音

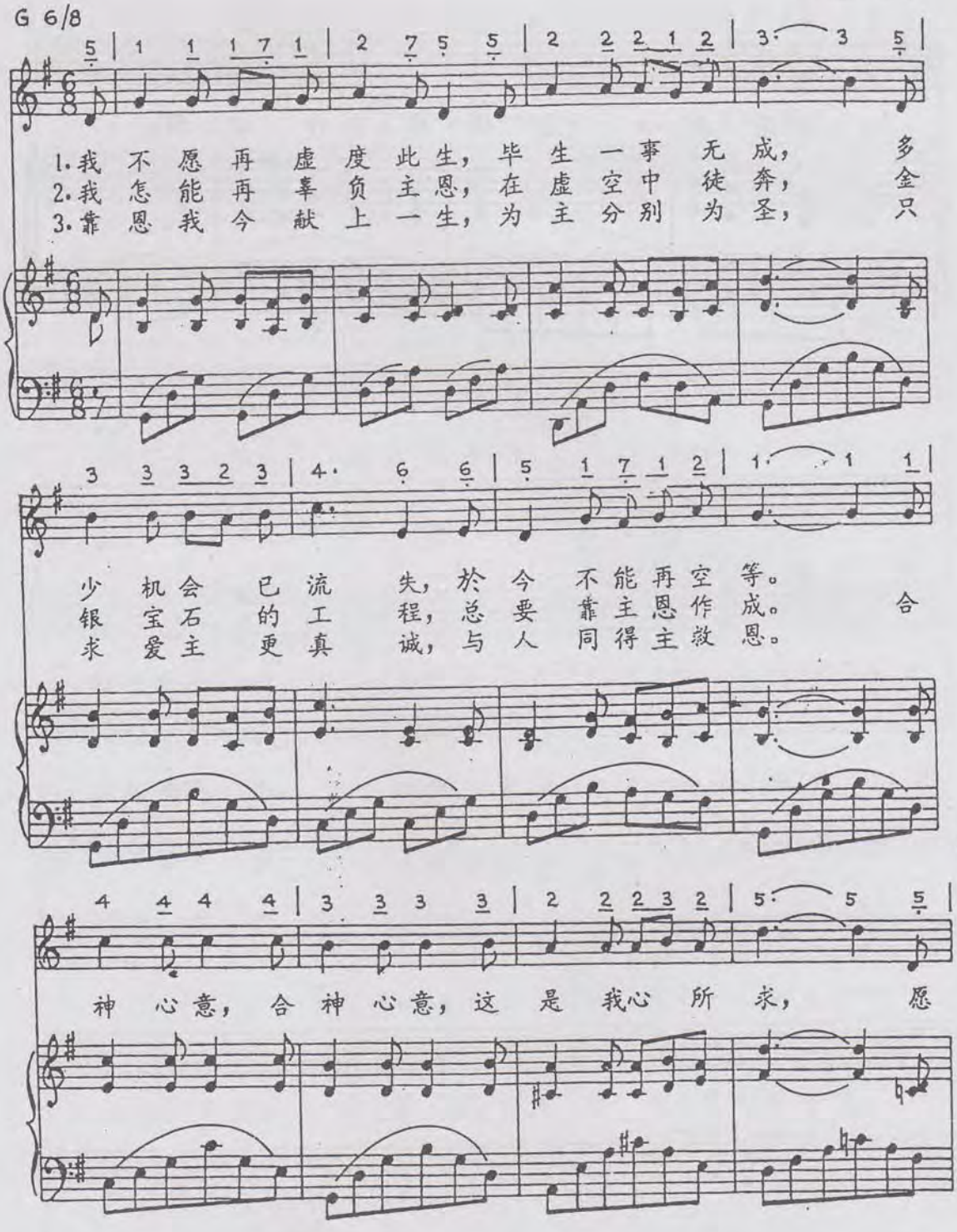

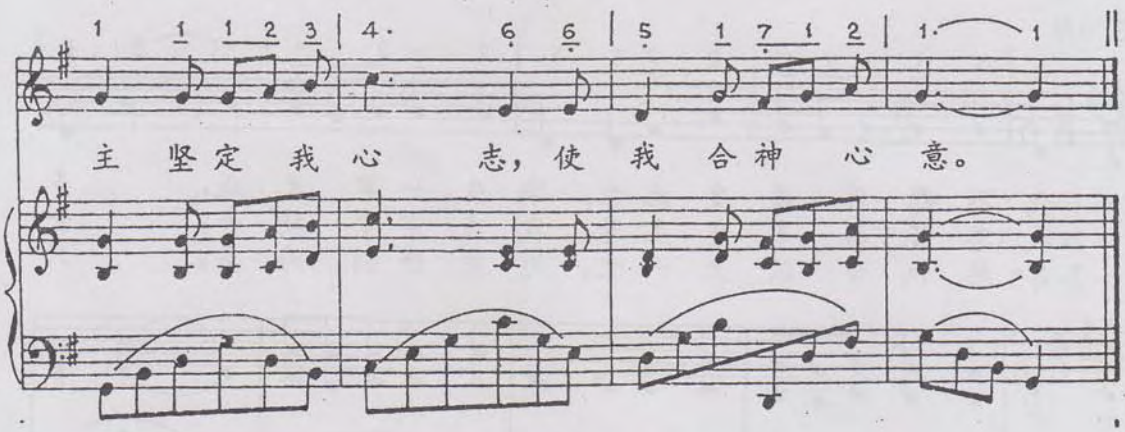
主 坚定 我心 志，使 我 合神 心 意。

2 人生崎岖路

唐崇明 词曲
叶志明 配音

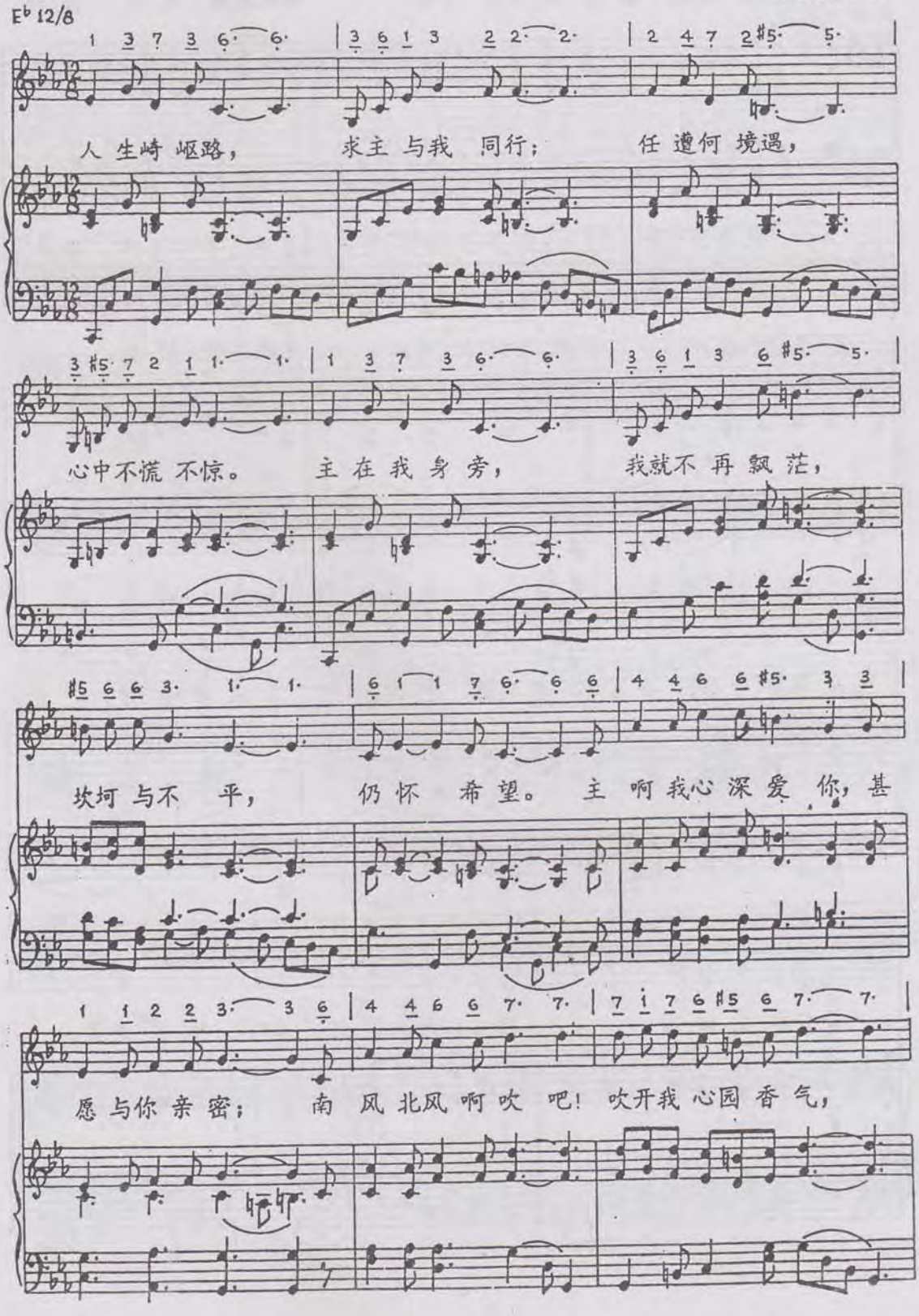

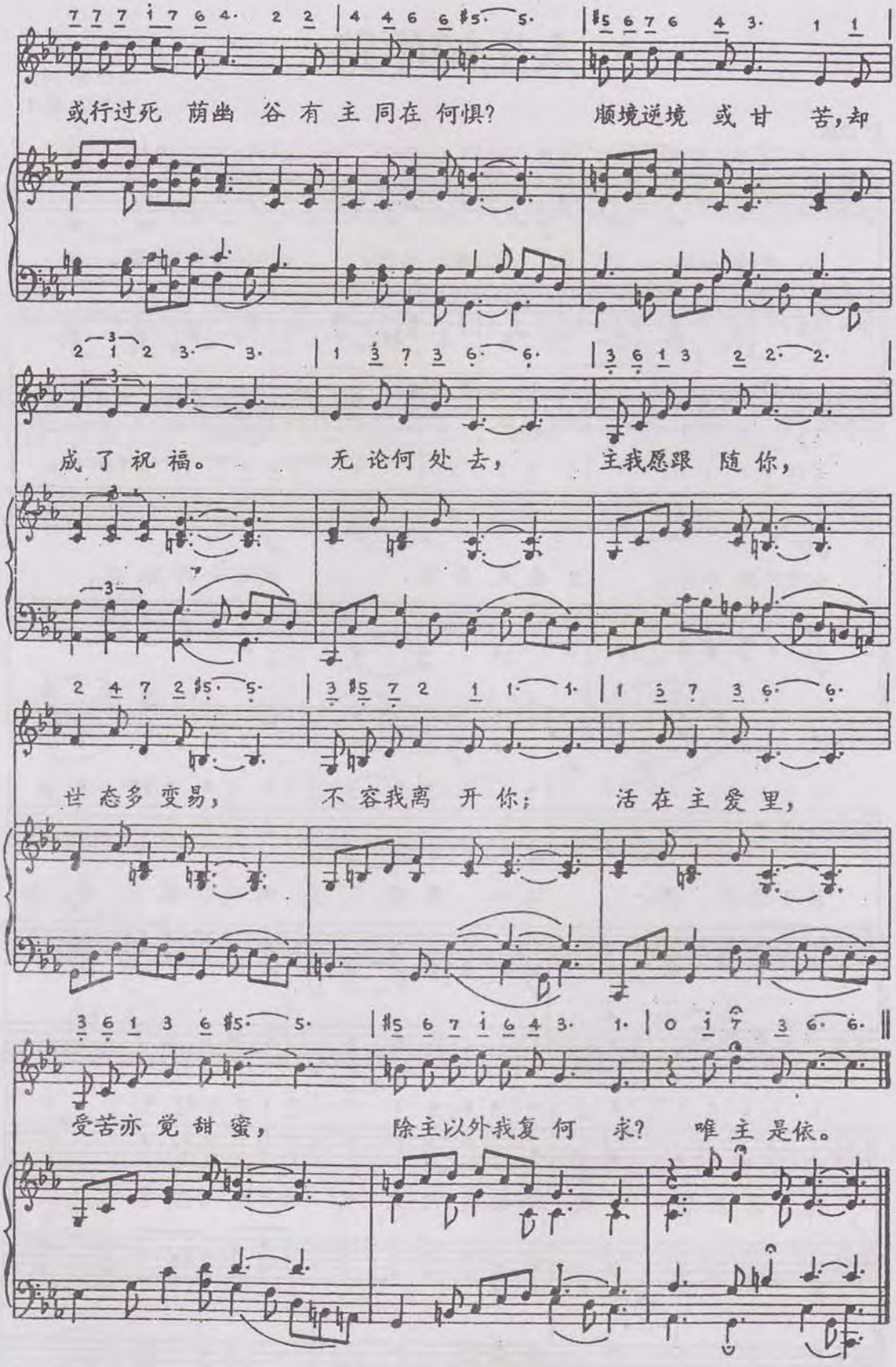
或行过死 荫幽 谷 有 主 同在 何惧? 顺境逆境 或甘 苦,却
成了 祝 福。 无 论何 处 去, 主我愿跟 随 你,
世 态多 变易, 不 容我离 开 你; 活 在 主 爱 里,
受苦亦 觉 甜 蜜, 除主以外我复 何 求? 唯 主 是依。

3 黎明来到

唐崇明 词曲
许路加 配音

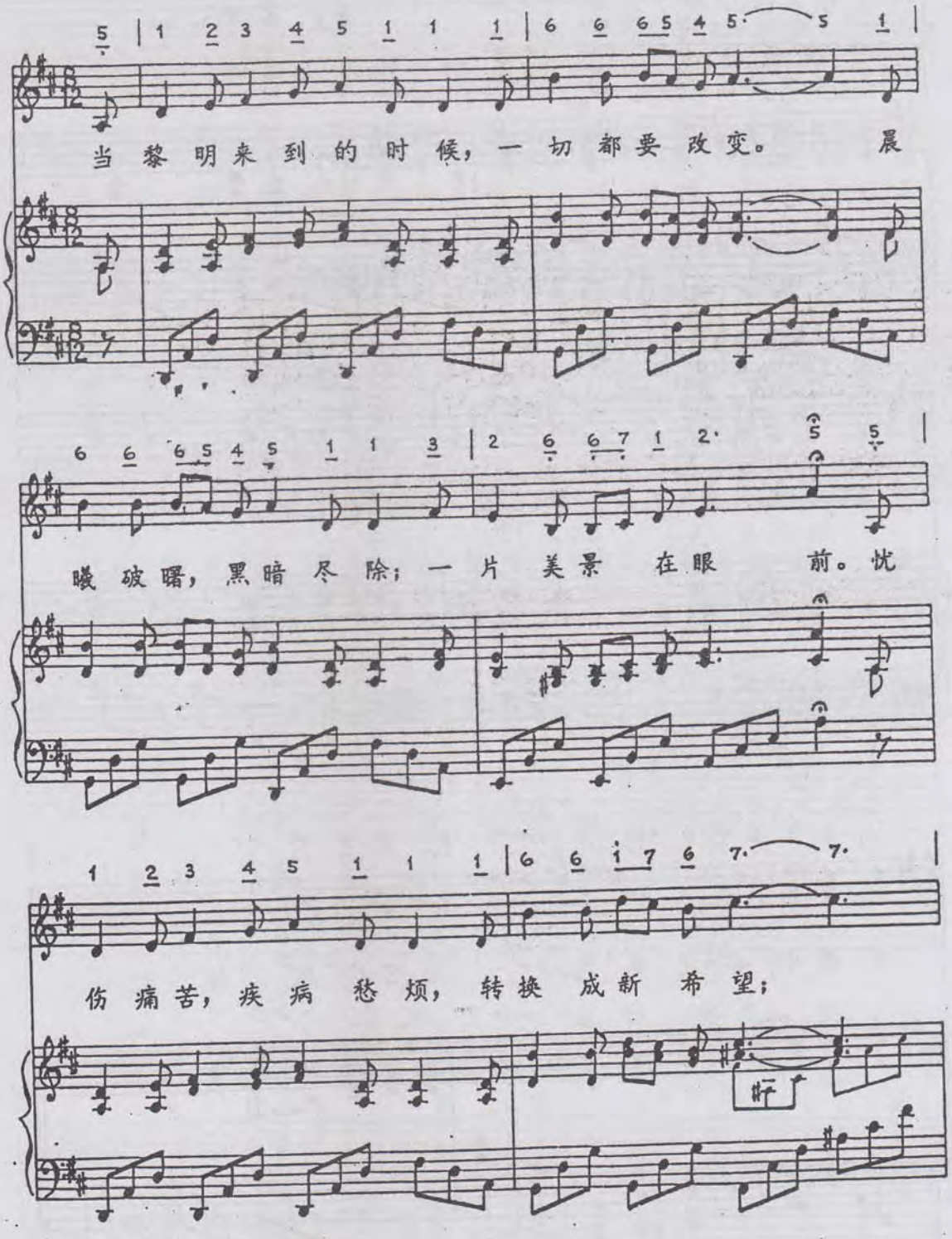

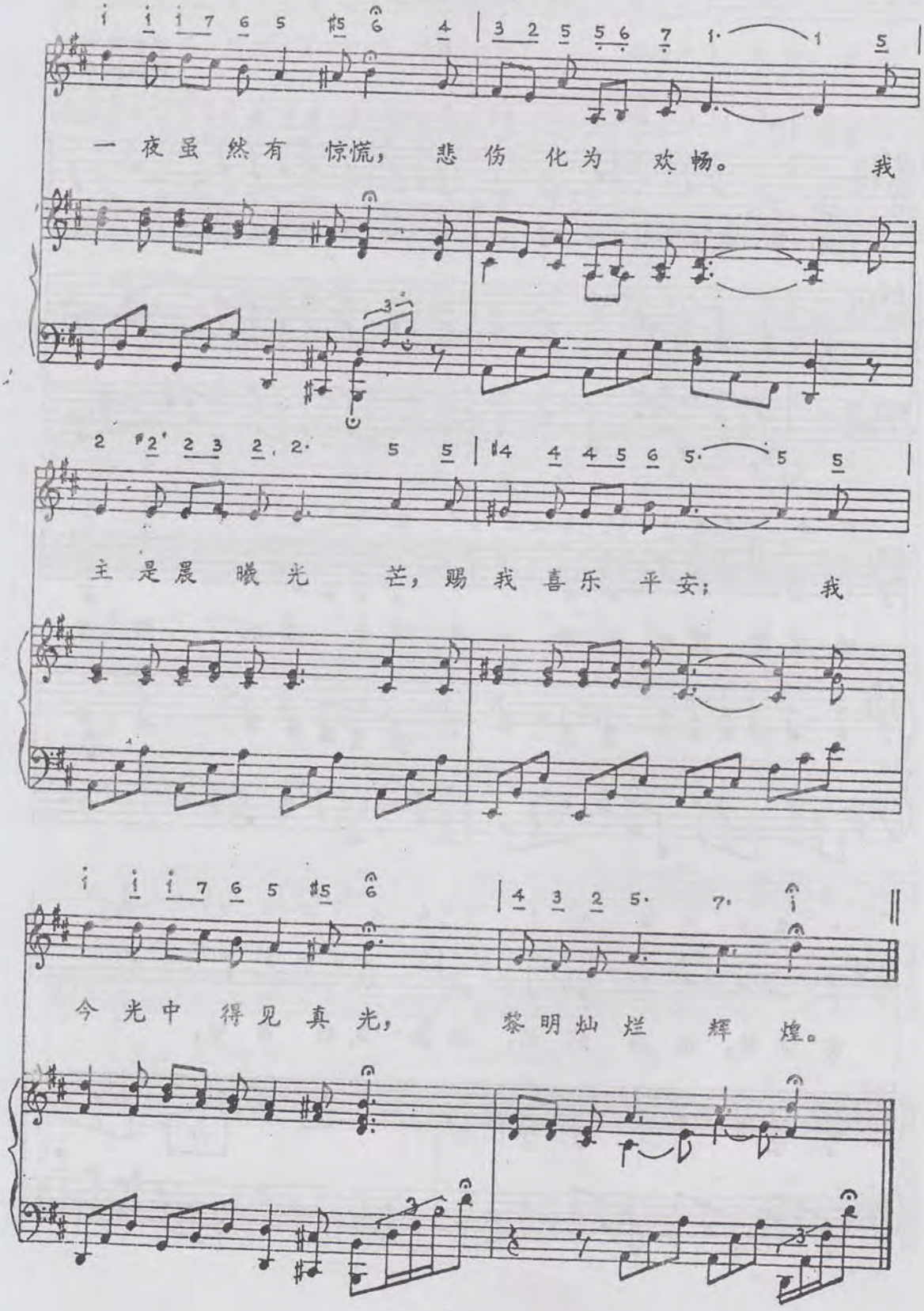
一夜虽然有惊慌，悲伤化为欢畅。我
主是晨曦光芒，赐我喜乐平安；我
今光中得见真光，黎明灿烂辉煌。

4 交托的心

唐崇明 词曲
许路加 配音

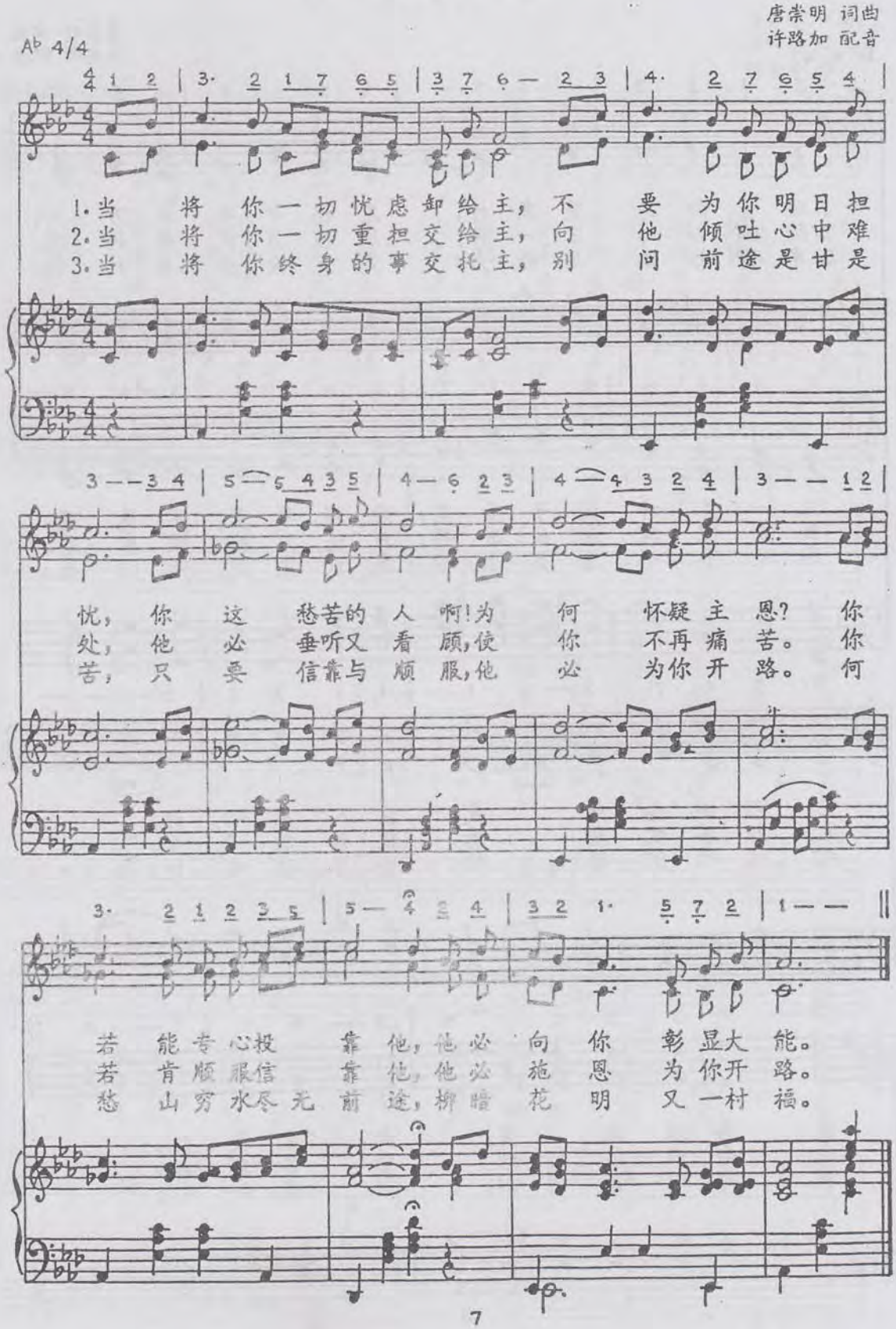

5 颂赞诗

唐崇明 词曲
叶志明 配音

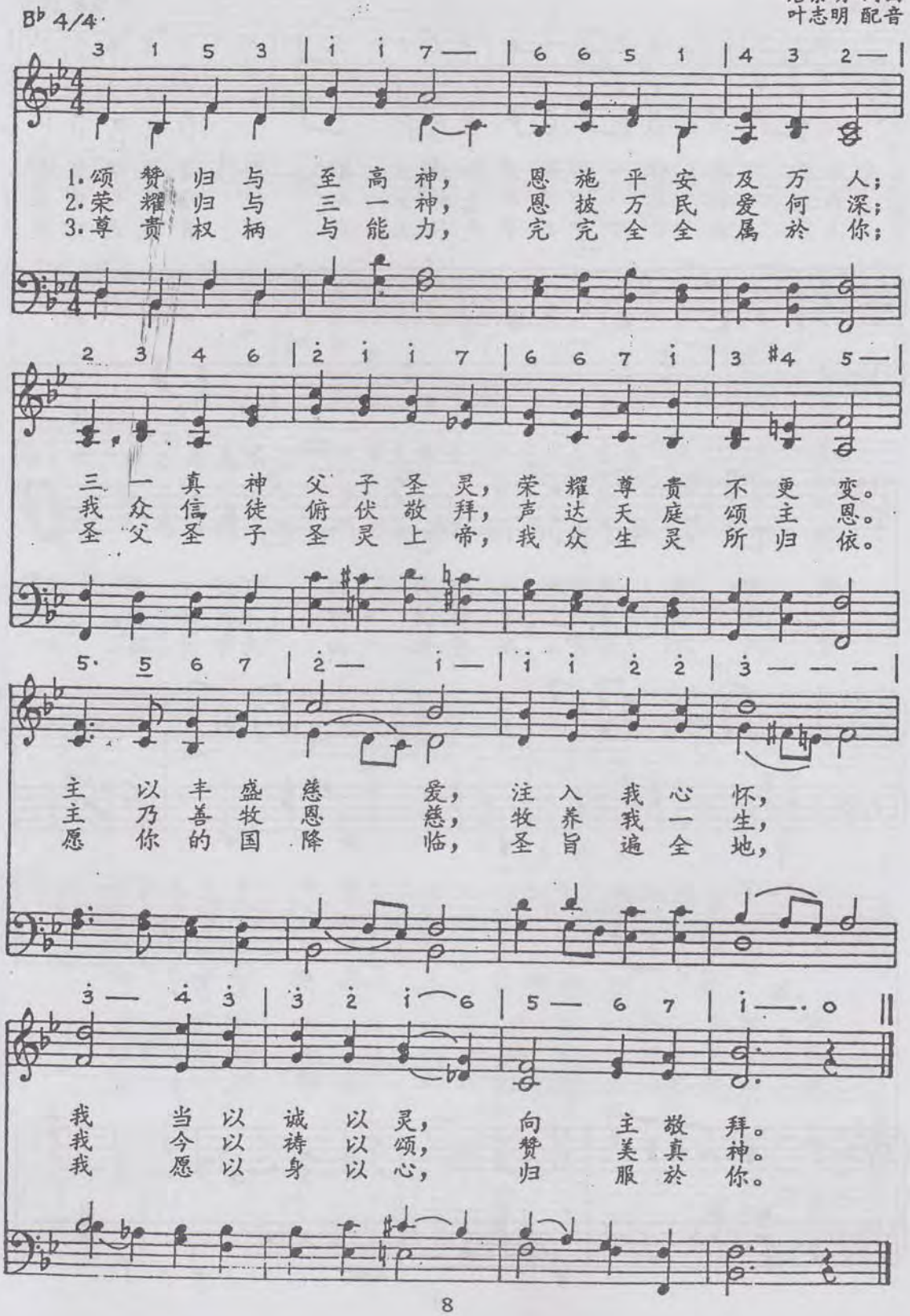

6 之后

唐荣明 词曲
苏锦慰 配音
编委会 修

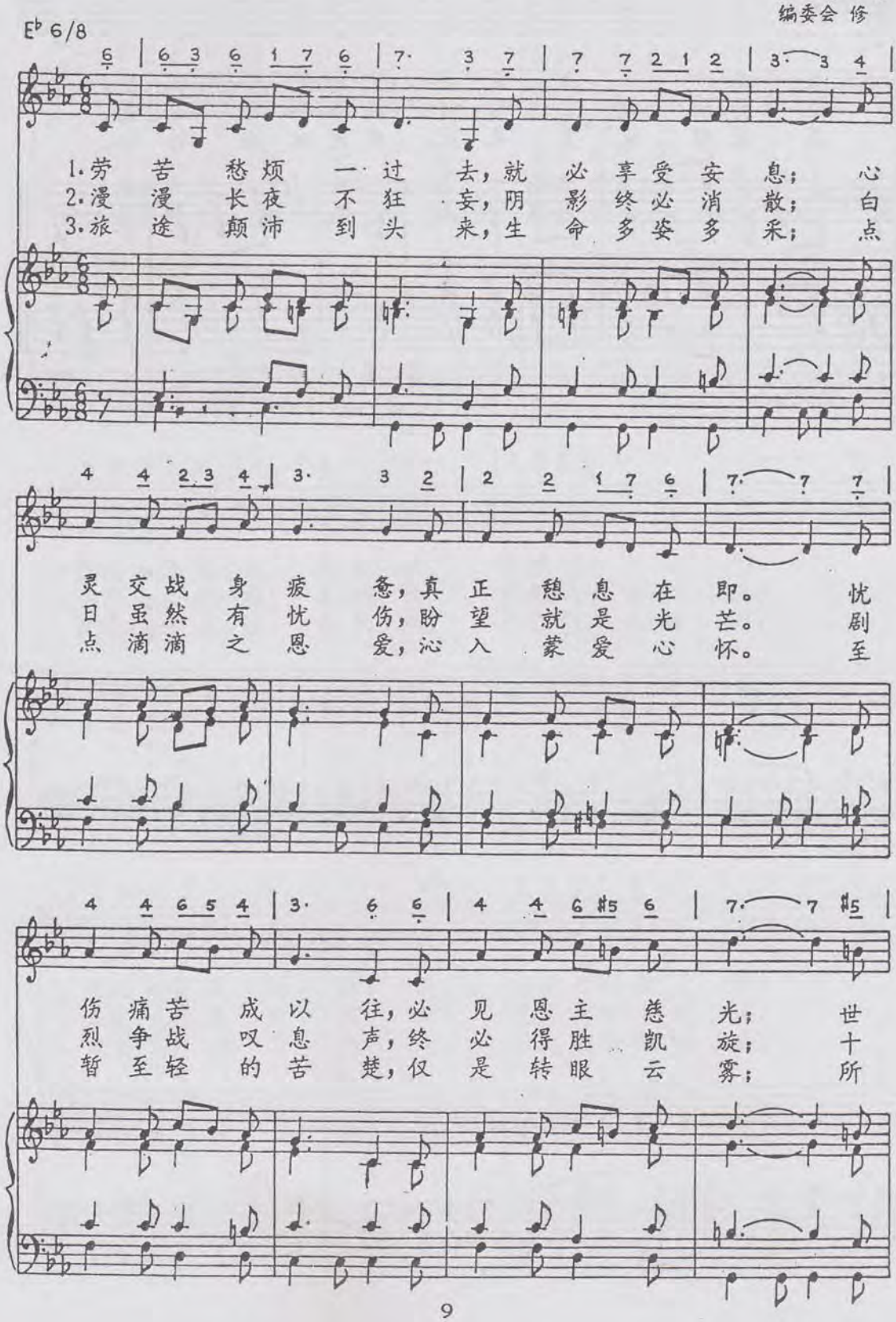

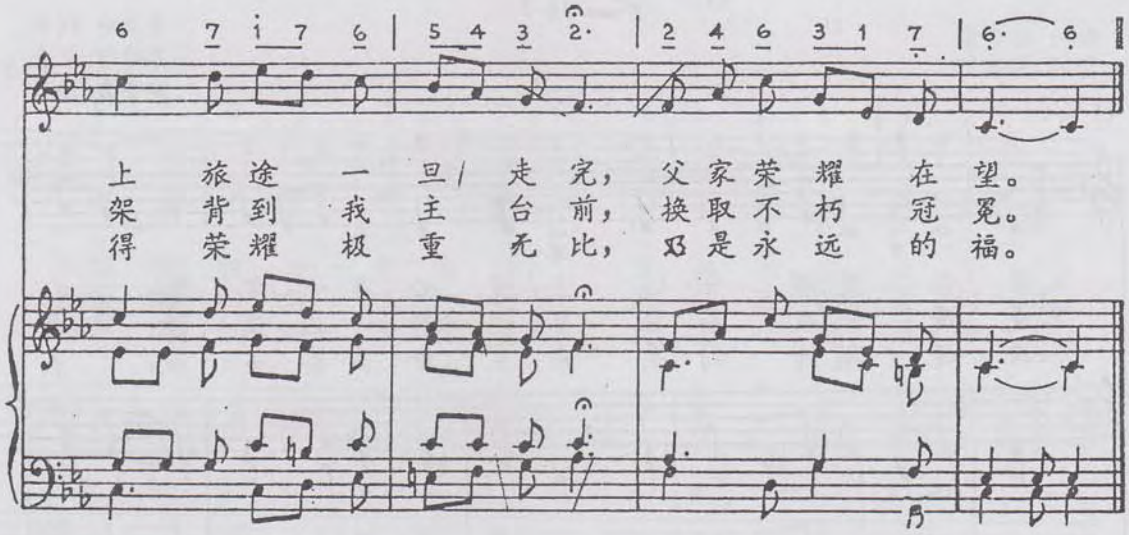
6 7 i 7 6 | 5 4 3 2· | 2 4 6 3 1 7 | 6· 6
上 旅途 一 旦 走 完， 父家 荣 耀 在 望。
架 背到 我 主 台 前， 换取 不 朽 冠 冕。
得 荣耀 极 重 无 比， 又是 永 远 的 福。

7 成为新造

唐崇明 词曲
许路加 配音

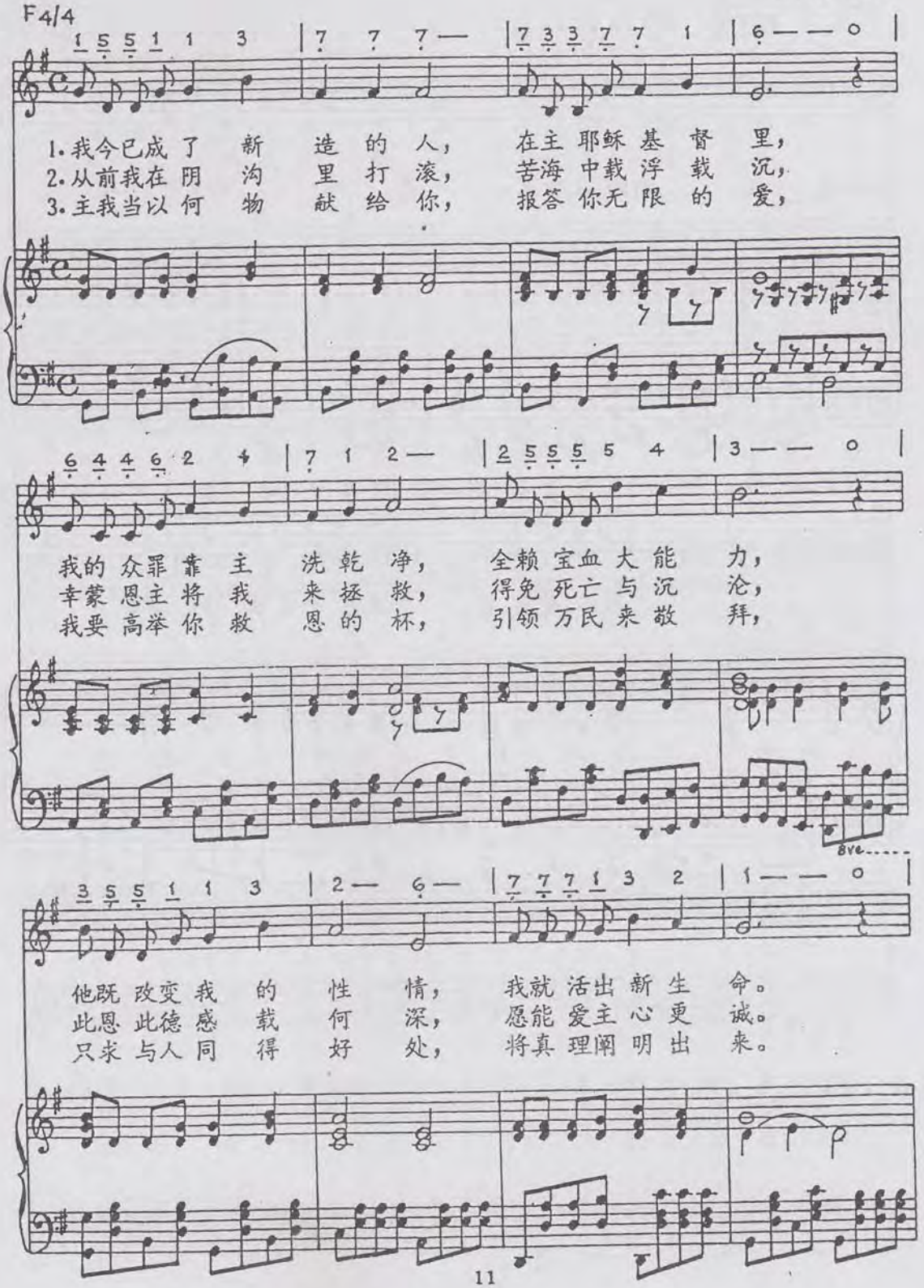

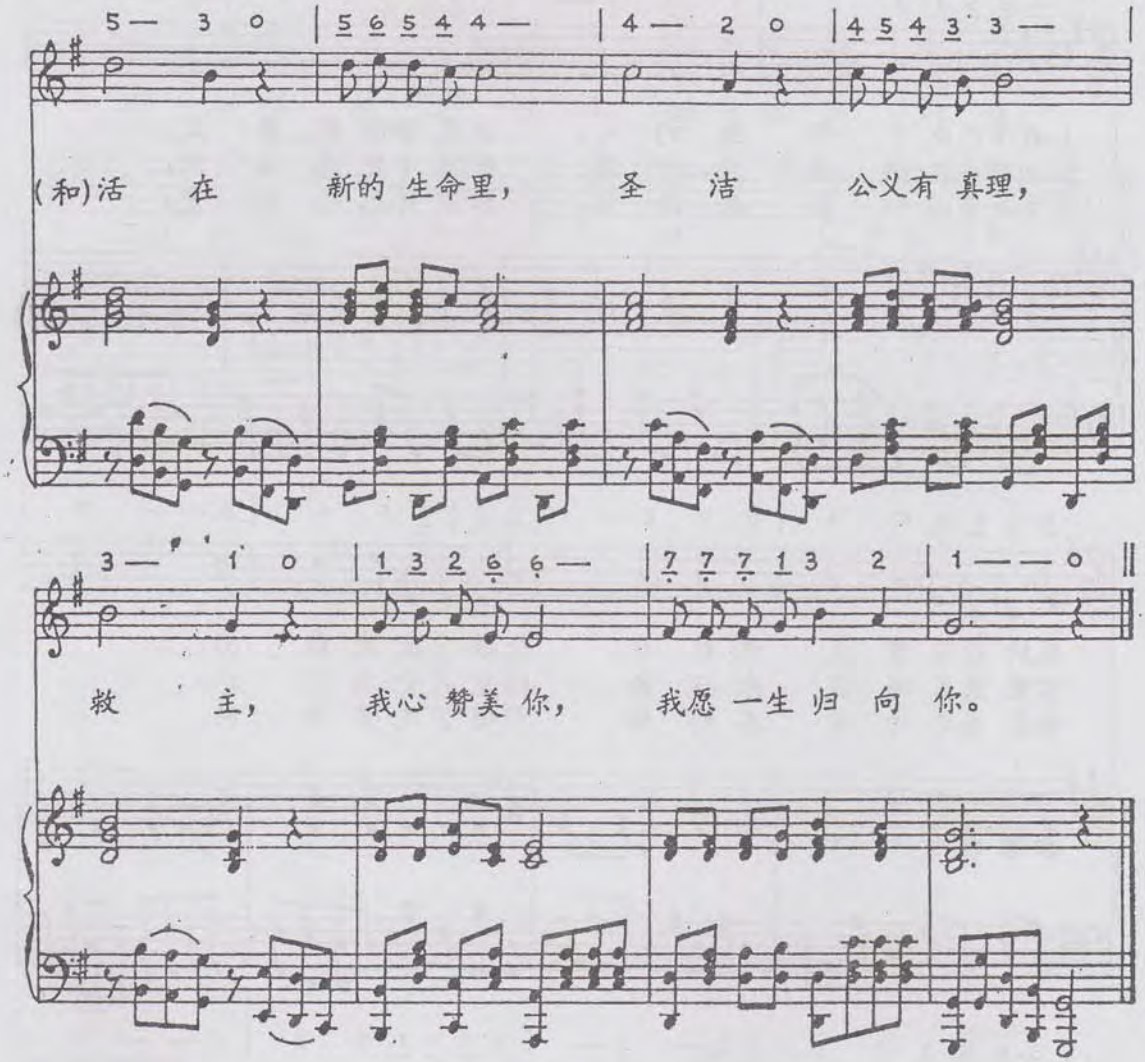
5— 3 0 | 5 6 5 4 4— | 4— 2 0 | 4 5 4 3 3— |
(和)活 在 新的 生命里， 圣 洁 公义有 真理，
3— 1 0 | 1 3 2 6 6— | 7 7 7 1 3 2 | 1— — 0 ‖
救 主， 我心 赞美 你， 我愿 一生 归 向 你。

8 胸怀世界

唐崇明 词曲
叶志明 配音

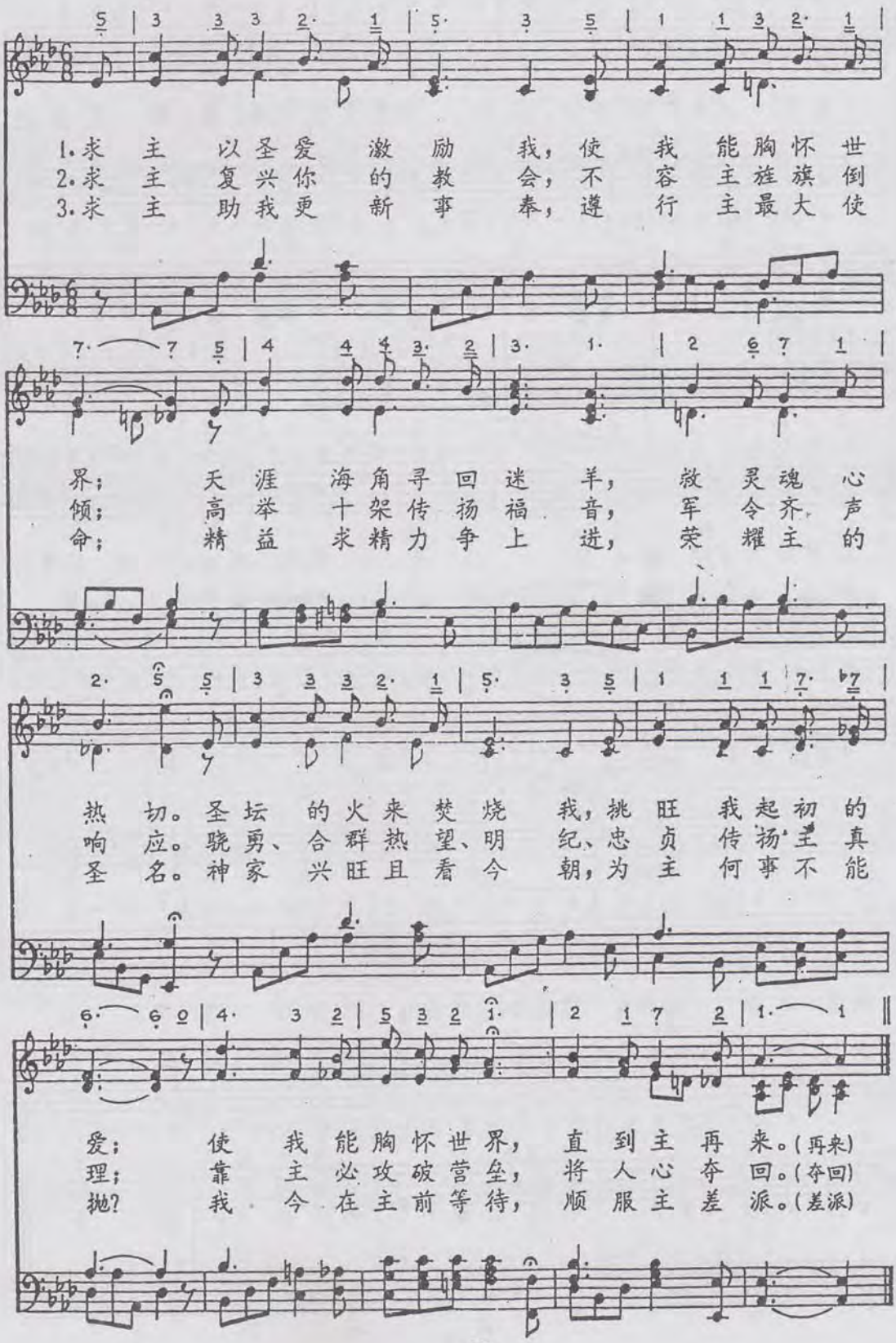

9 主爱常随

唐崇明 词曲
黄颖茂 和声

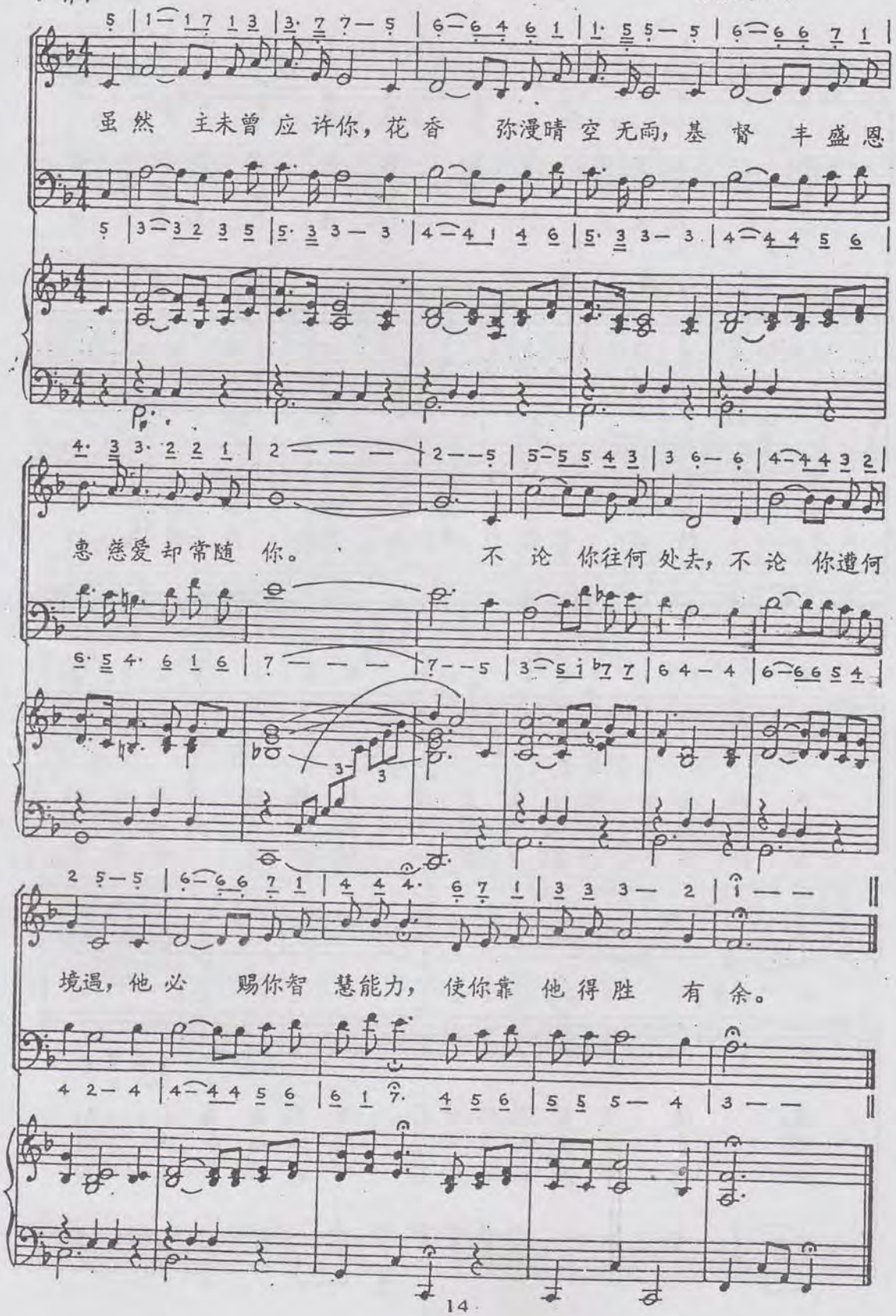

10 生命不虚度

唐崇明 词曲
许路加 配音

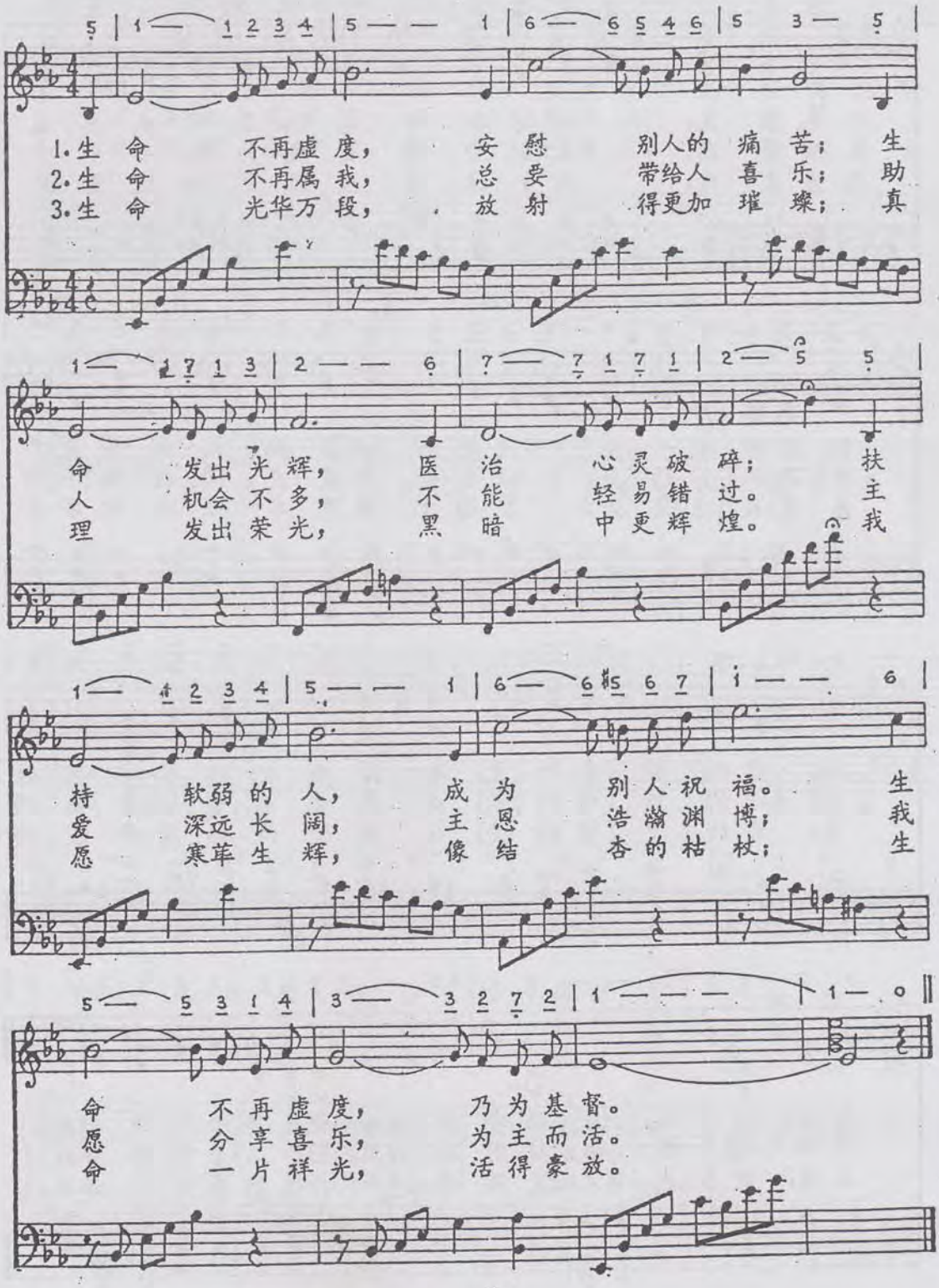

11 陶我成器

唐崇明 词曲
黄祯茂 和声

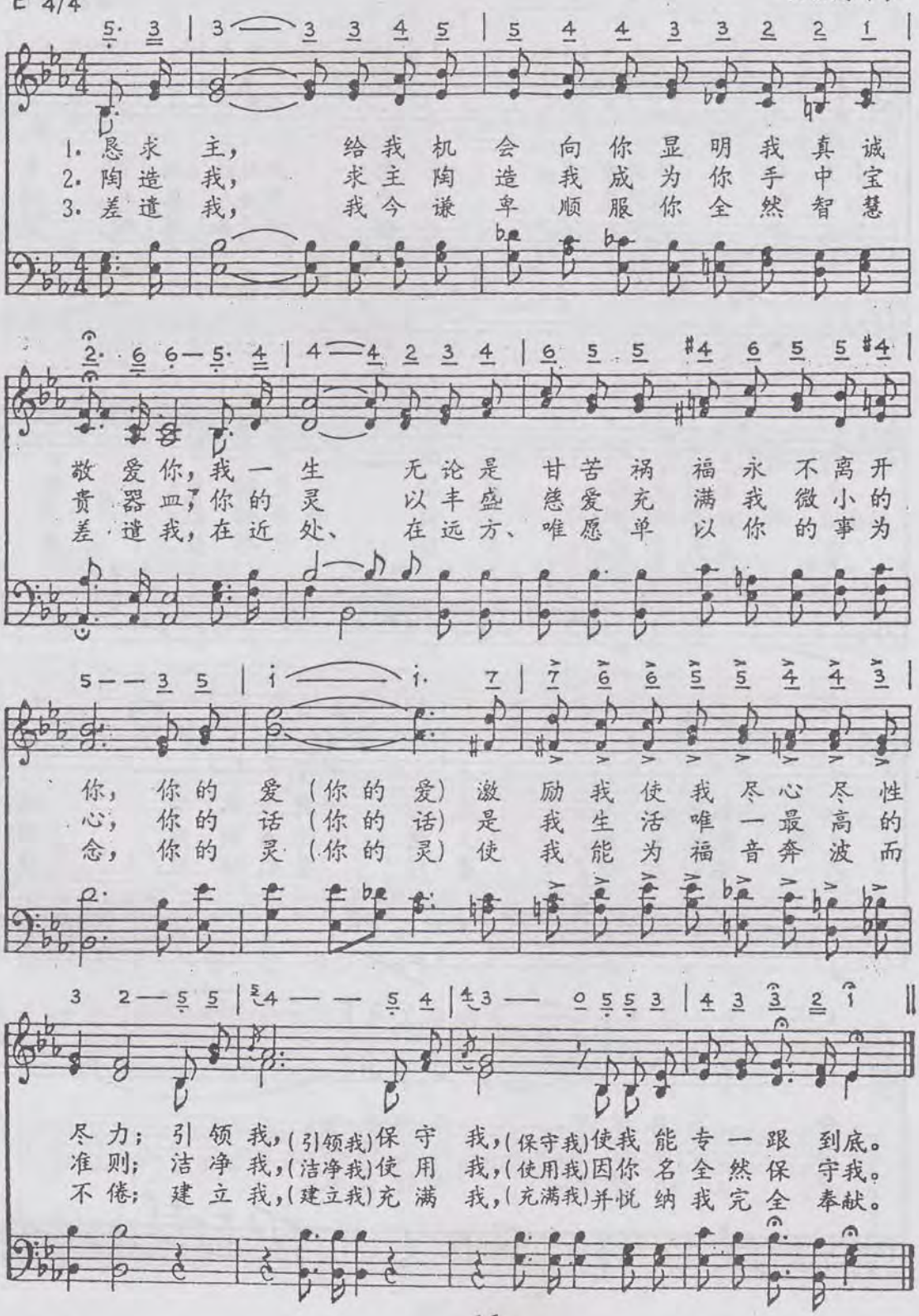

12 与主同去

唐崇明 词曲
许路加 配音

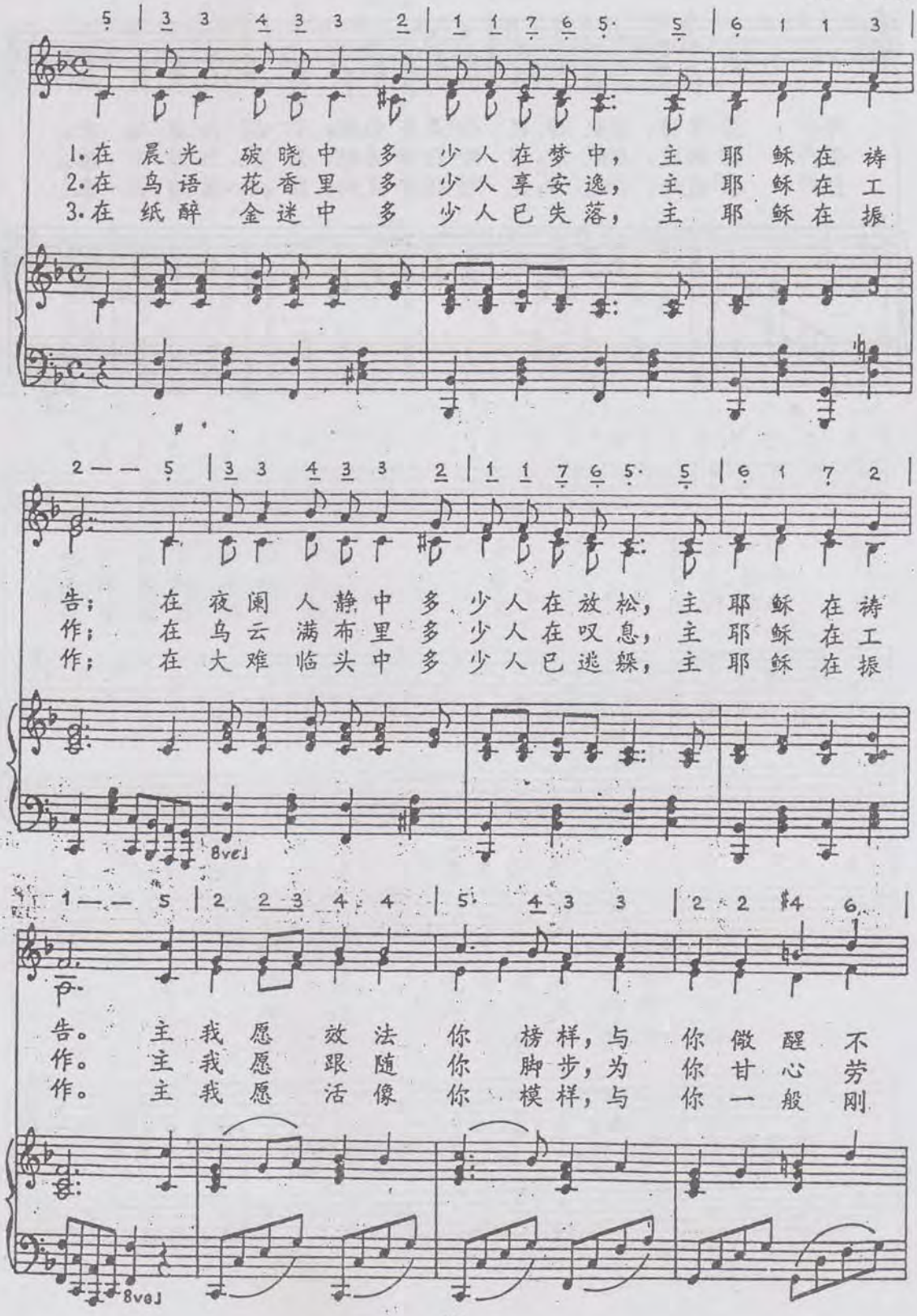

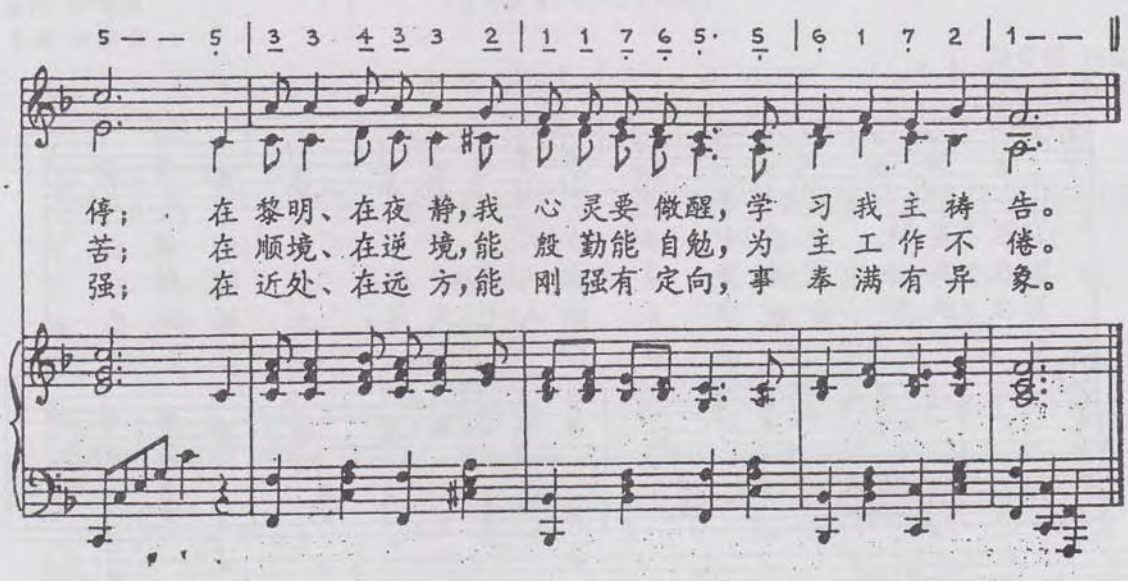
5 — — 5 | 3 3 4 3 3 2 | 1 1 7 6 5· 5 | 6 1 7 2 | 1 — — ‖
停； 在黎明、在夜静，我心灵要做醒，学习我主祷告。
苦； 在顺境、在逆境，能殷勤能自勉，为主工作不倦。
强； 在近处、在远方，能刚强有定向，事奉满有异象。

13 事奉救主

唐崇明 词曲
叶志明 配音

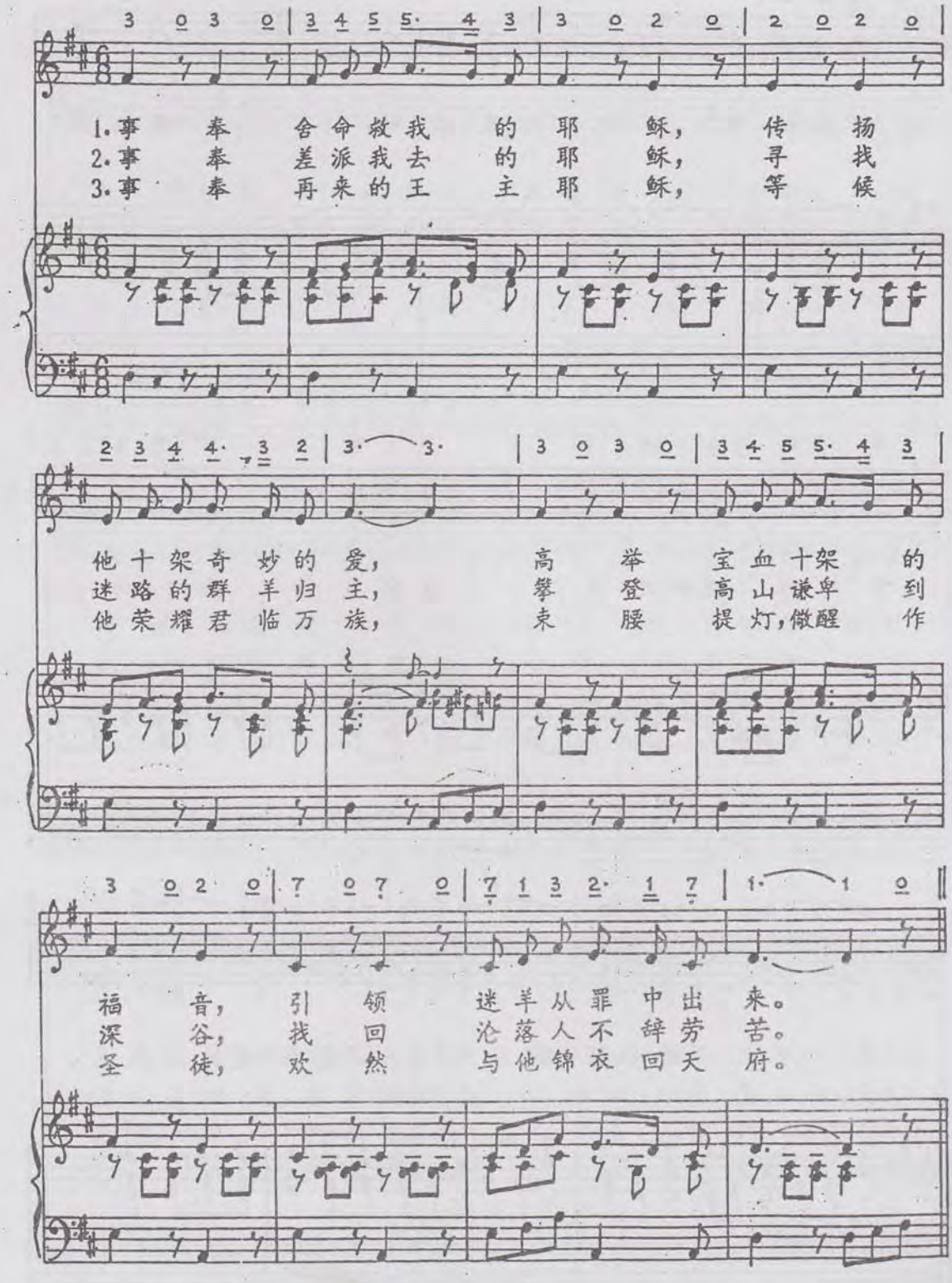

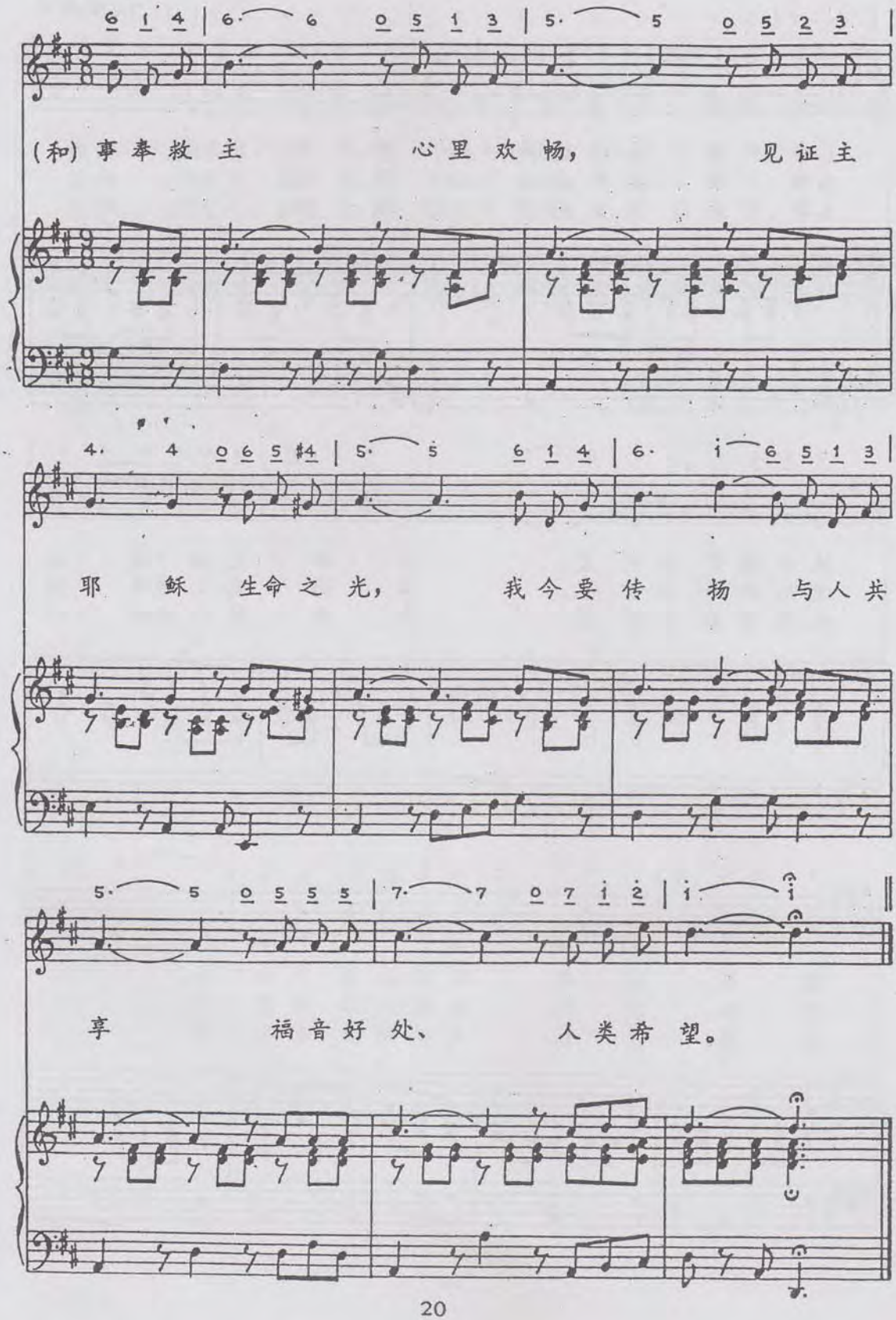
(和) 事奉救主 心里欢畅， 见证主
耶 稣 生命之光， 我今要传 扬 与人共
享 福音好处、 人类希望。

14 求主给我一个机会

唐荣明 词曲
许路加 和声

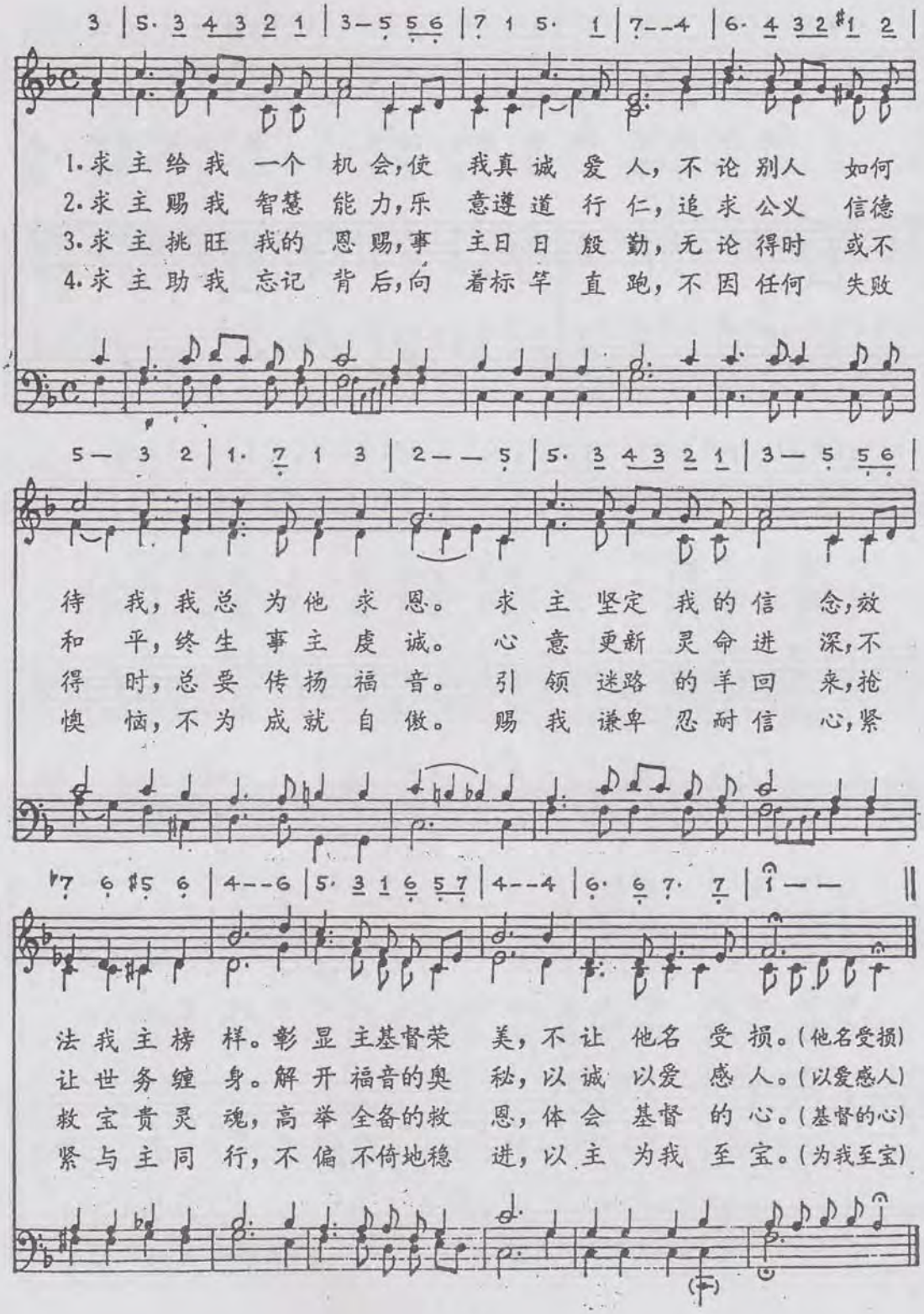

15 全卸给主

唐崇明 词曲
苏锦慰 配音

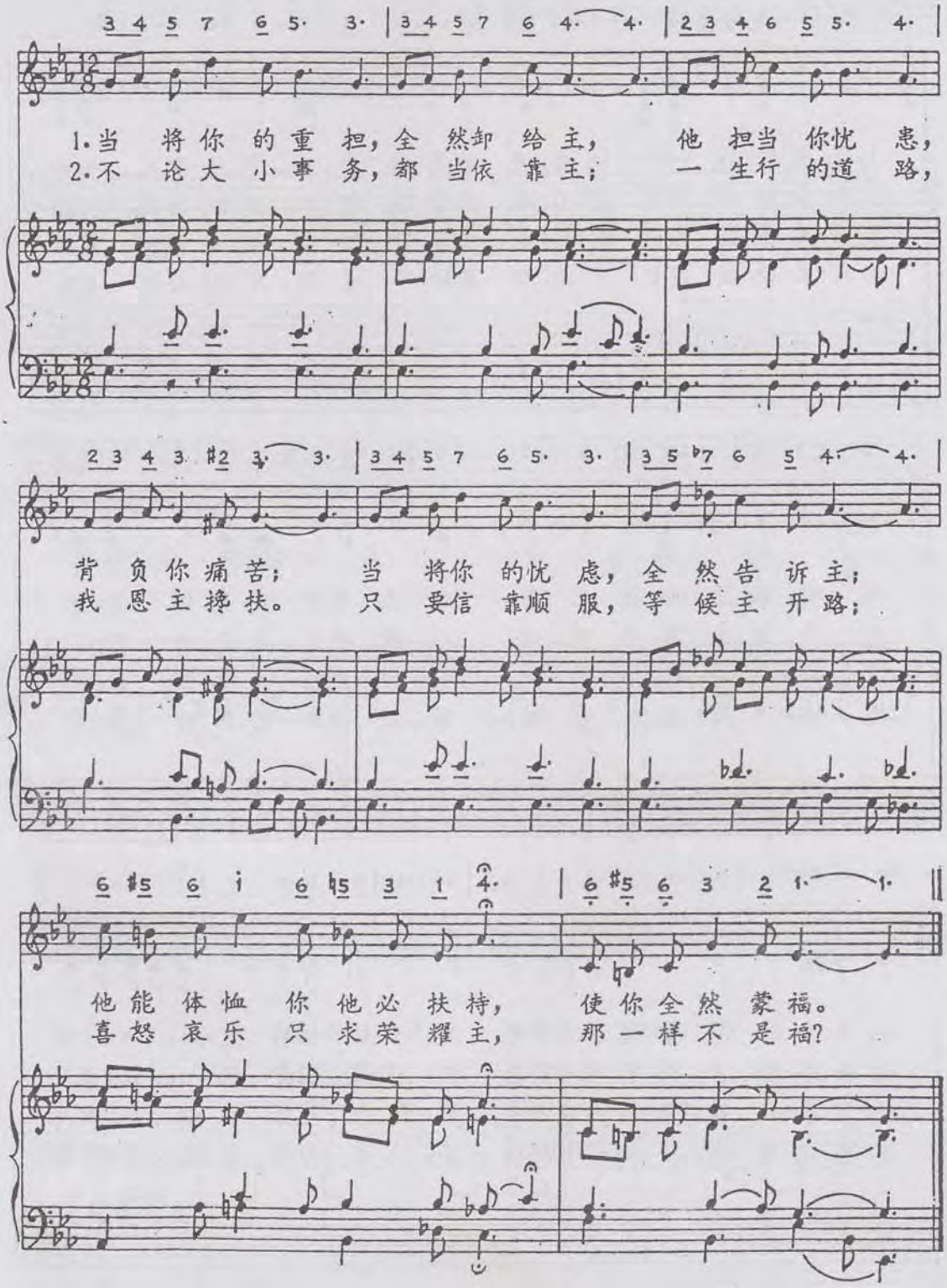

16 生命挣扎

唐崇明 词曲
叶志明 配音

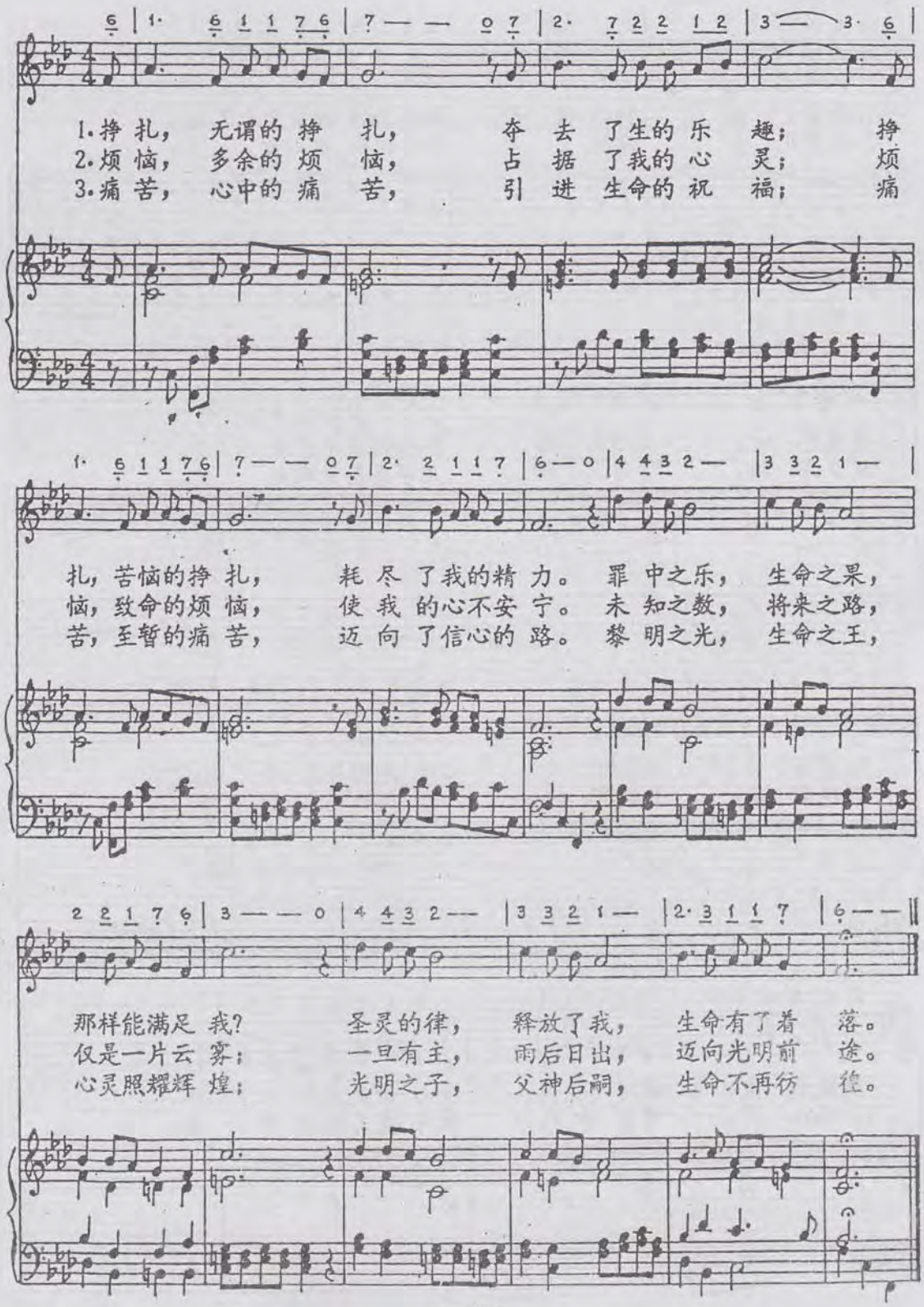

17 敬虔家庭

唐崇明 词曲
贺立平 配音

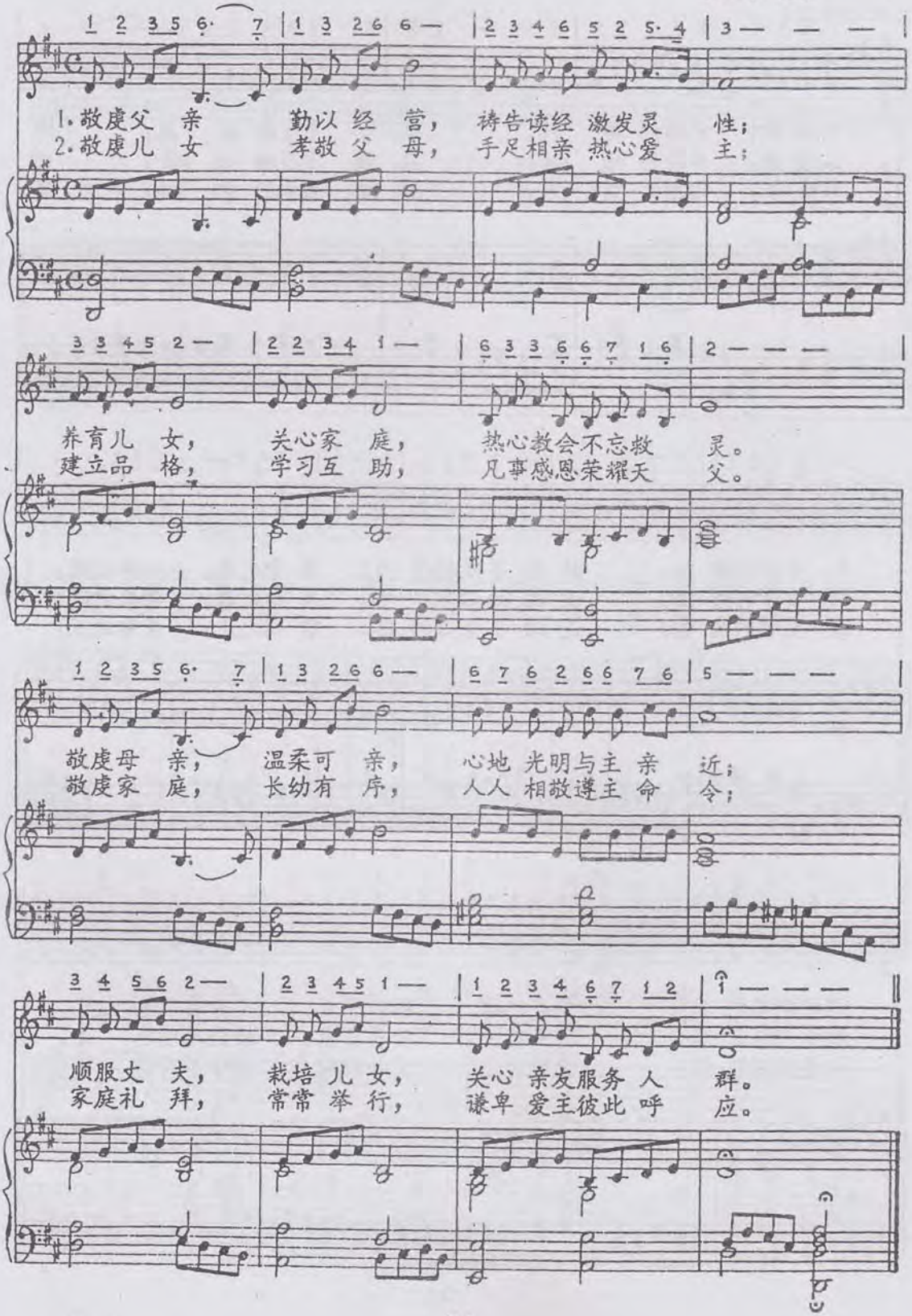

18 扎实增长

唐崇明 词曲
贺立平 配音

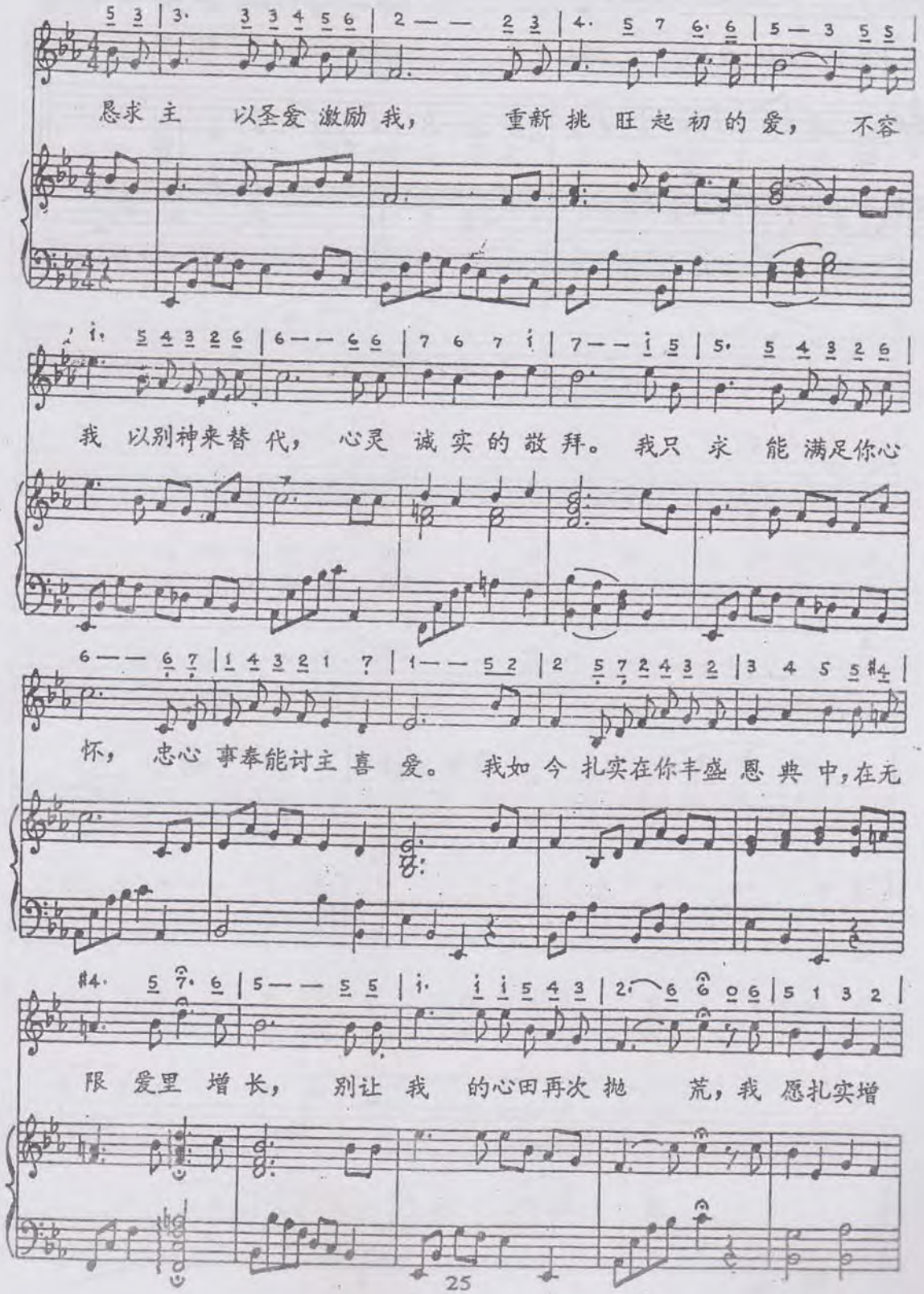

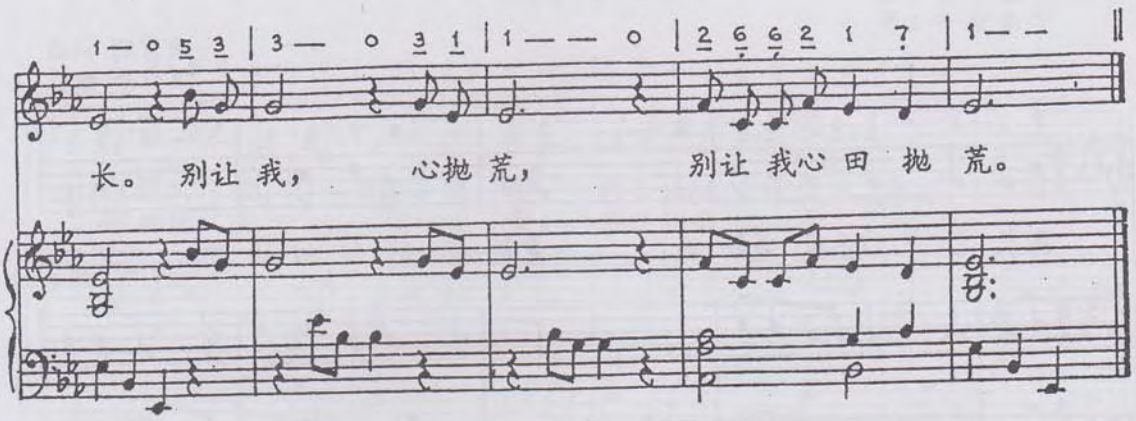
1— o 5 3 | 3— o 3 1 | 1— — o | 2 6 6 2 1 7 | 1— —
长。 别让 我， 心抛 荒， 别让 我心 田 抛 荒。

19 只求为主而活

唐荣明 词曲
许路加 配音

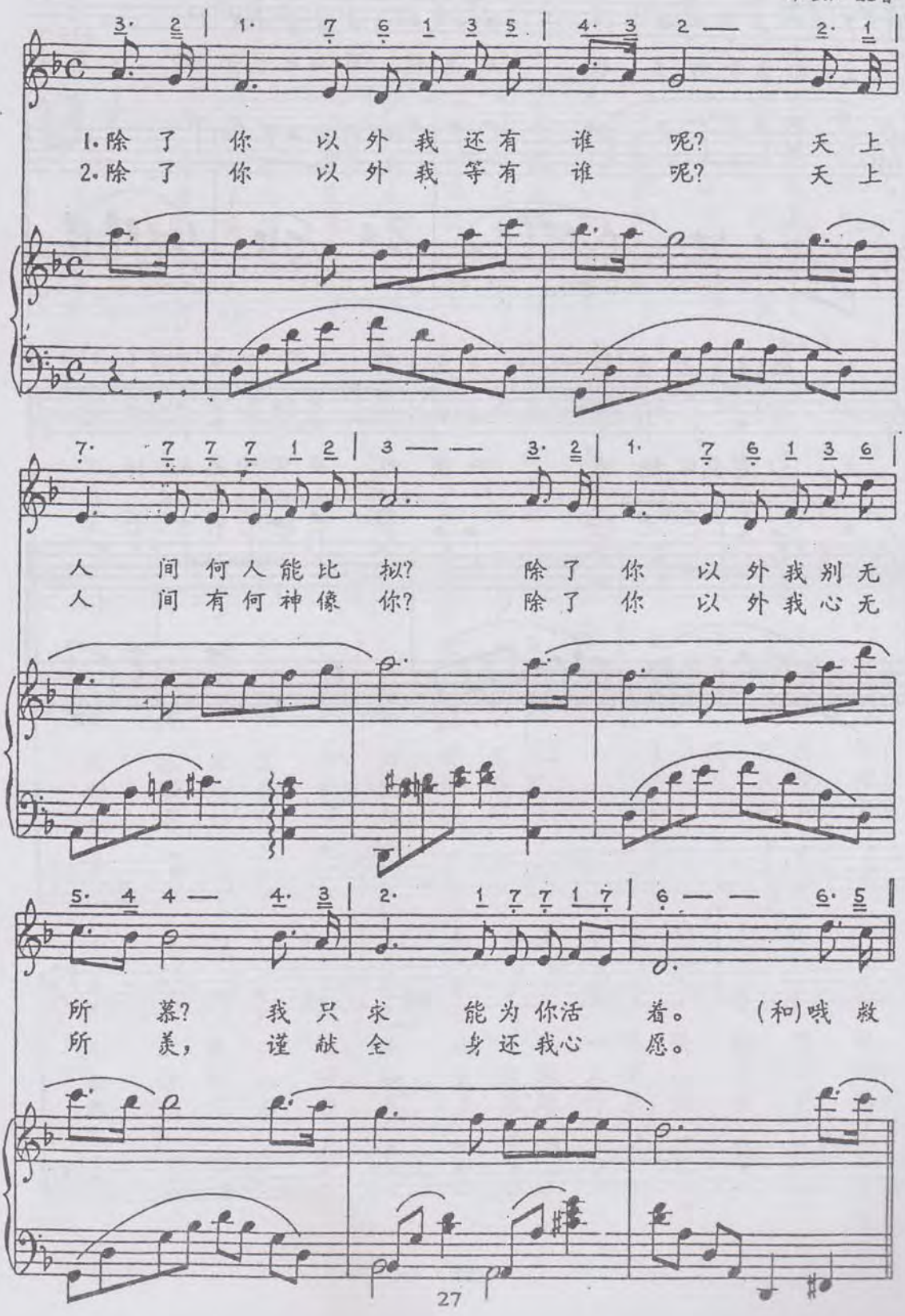

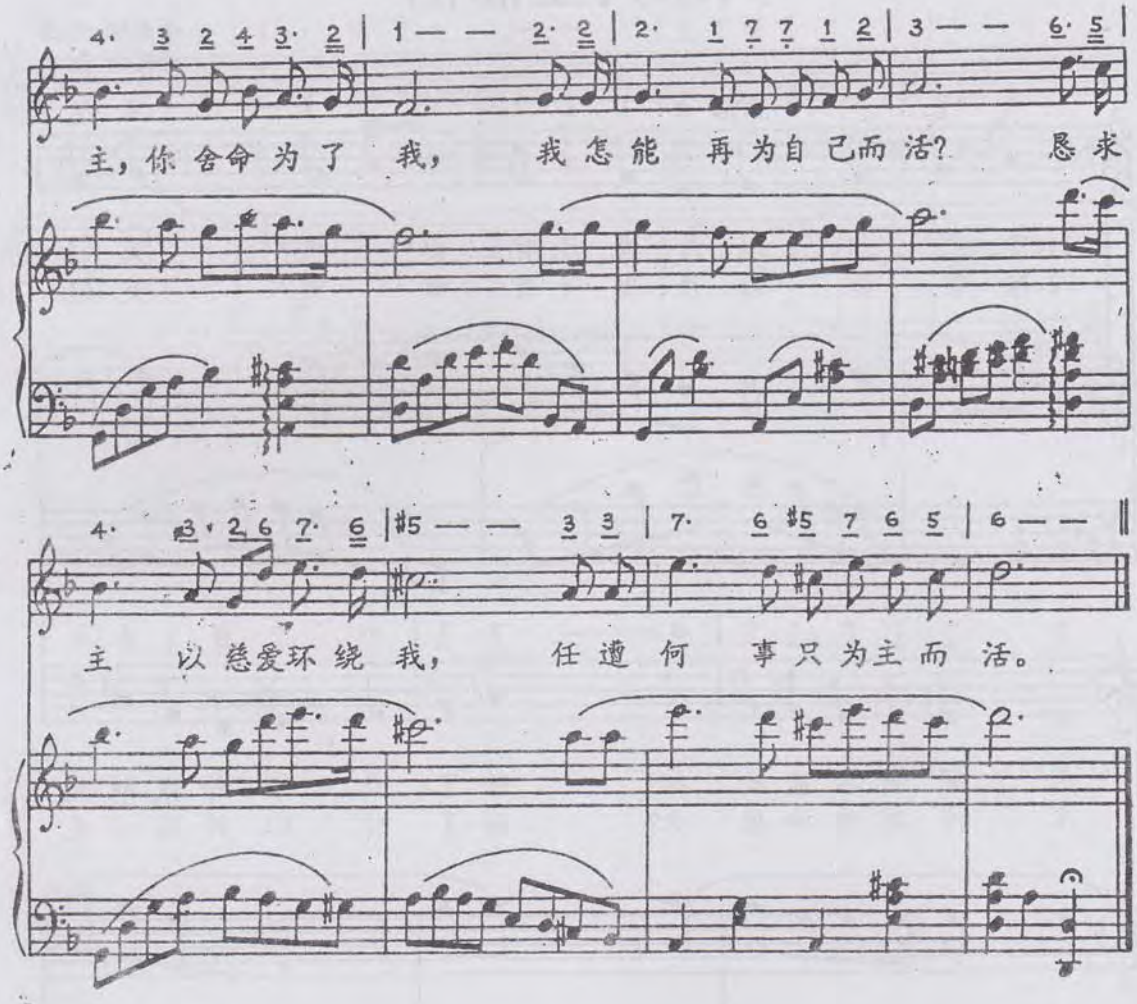
主，你舍命为了 我， 我怎能 再为自己而活? 恳求
主 以慈爱环绕 我， 任遭 何 事只为主而 活。

20 坚信不移

唐崇明 词曲
叶志明 配音

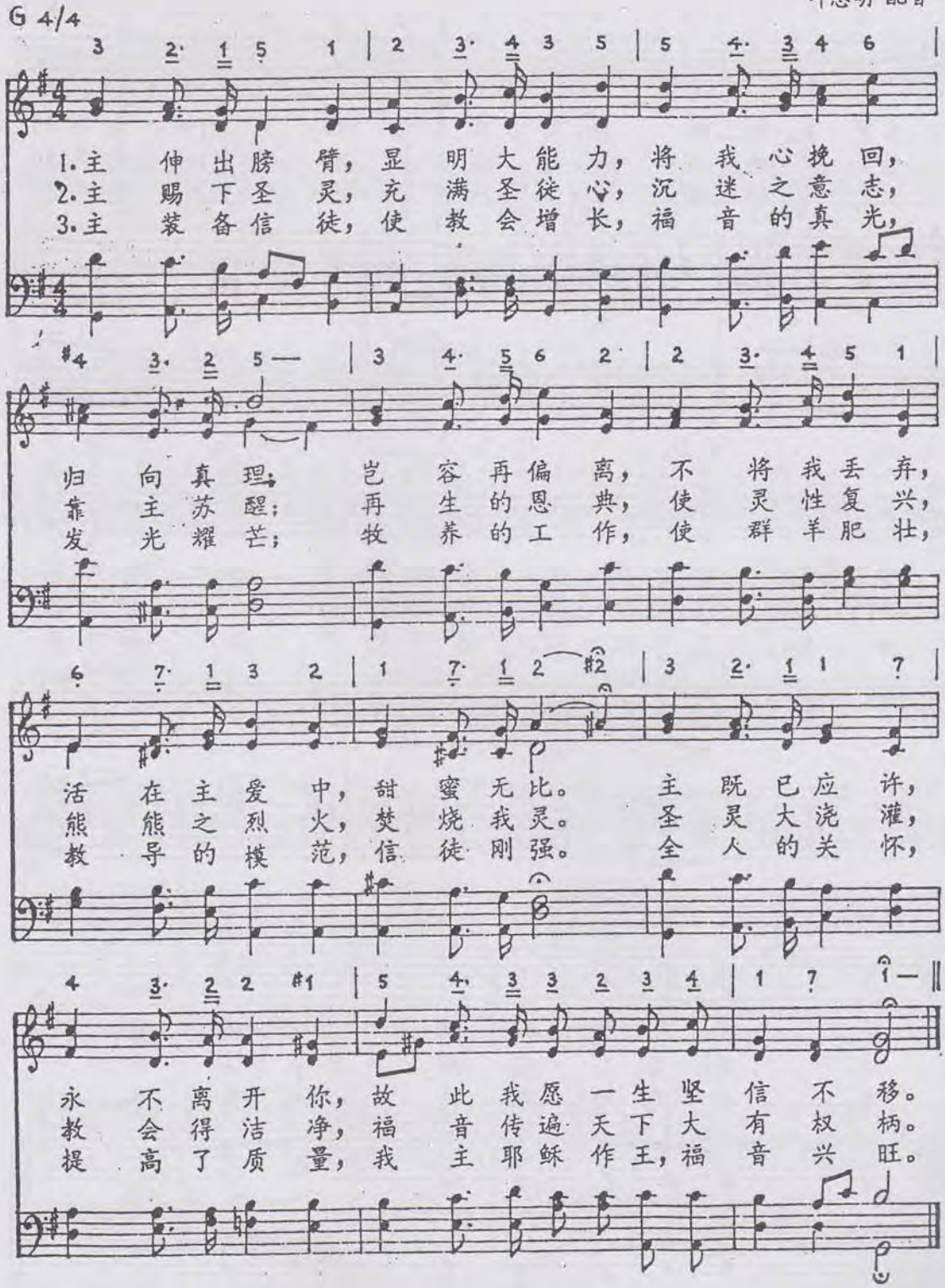

21 更美的安息

唐崇明 词曲
许路加 配音

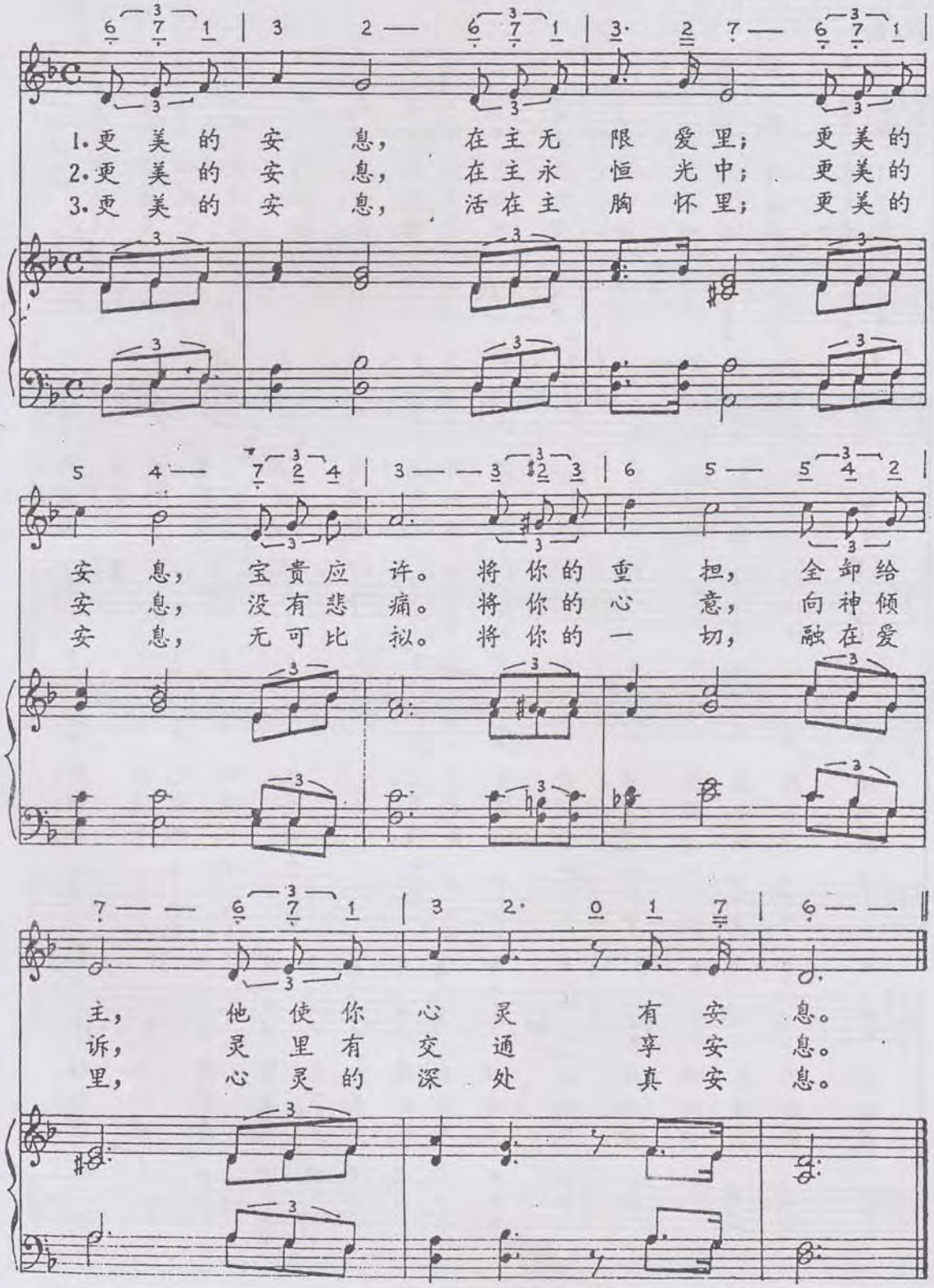

22 回家吧

唐崇明 词曲
许路加 配音

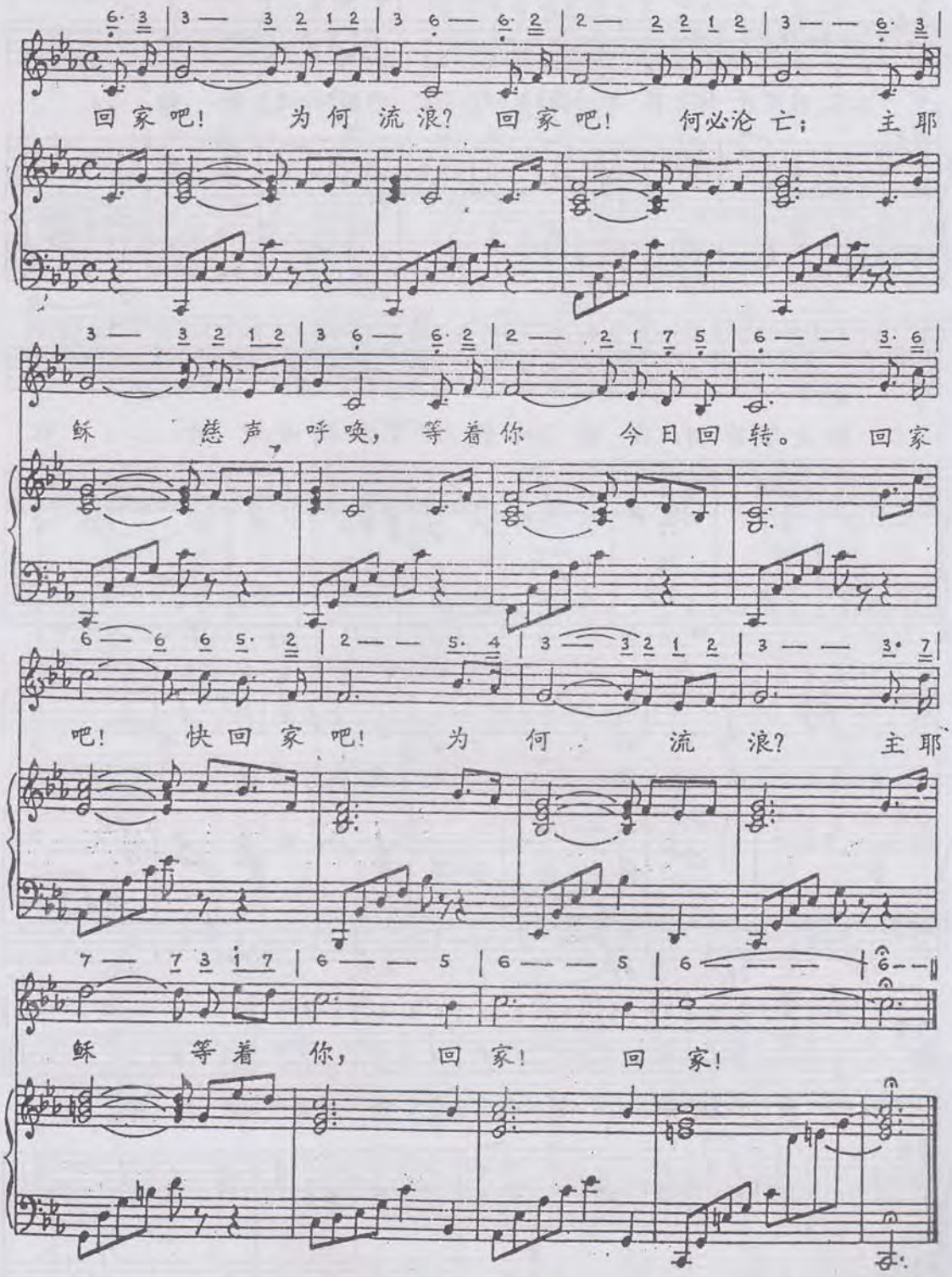

22 回家吧

唐崇明 词曲
许路加 配音

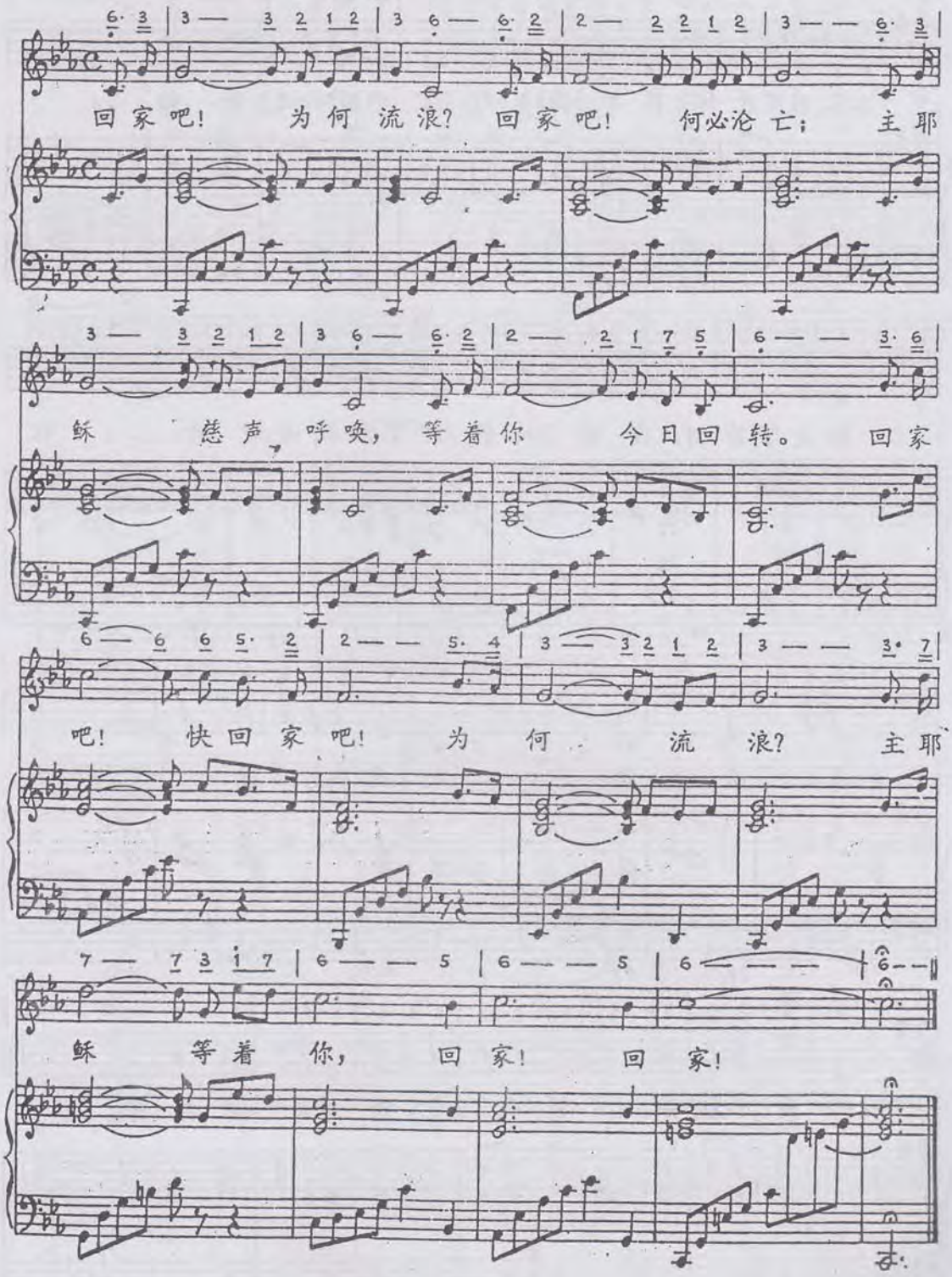

24 衷心感谢

唐崇明 词曲
许路加 配音

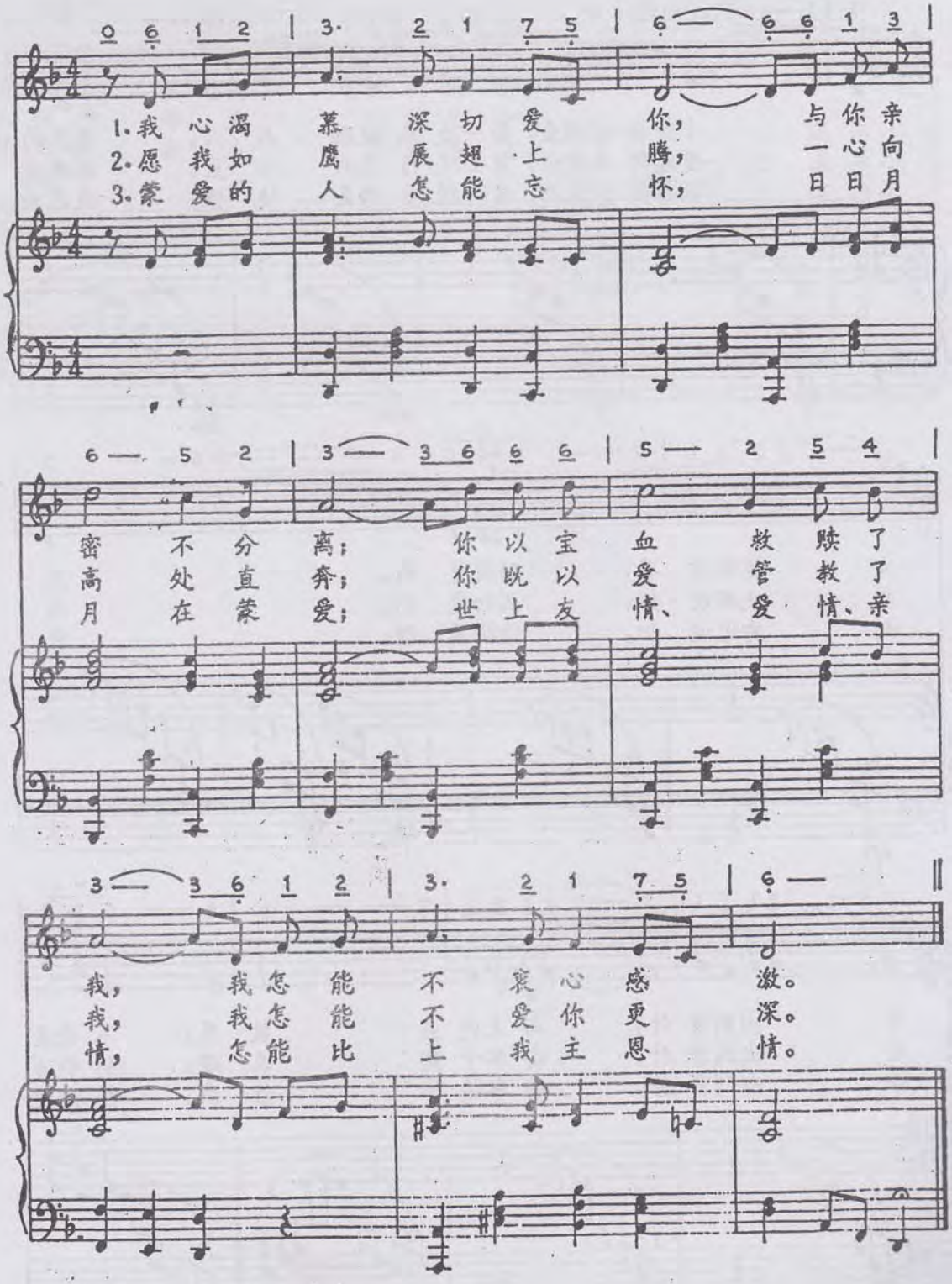

25 出到营外

唐崇明 词曲
黄祯茂 和声

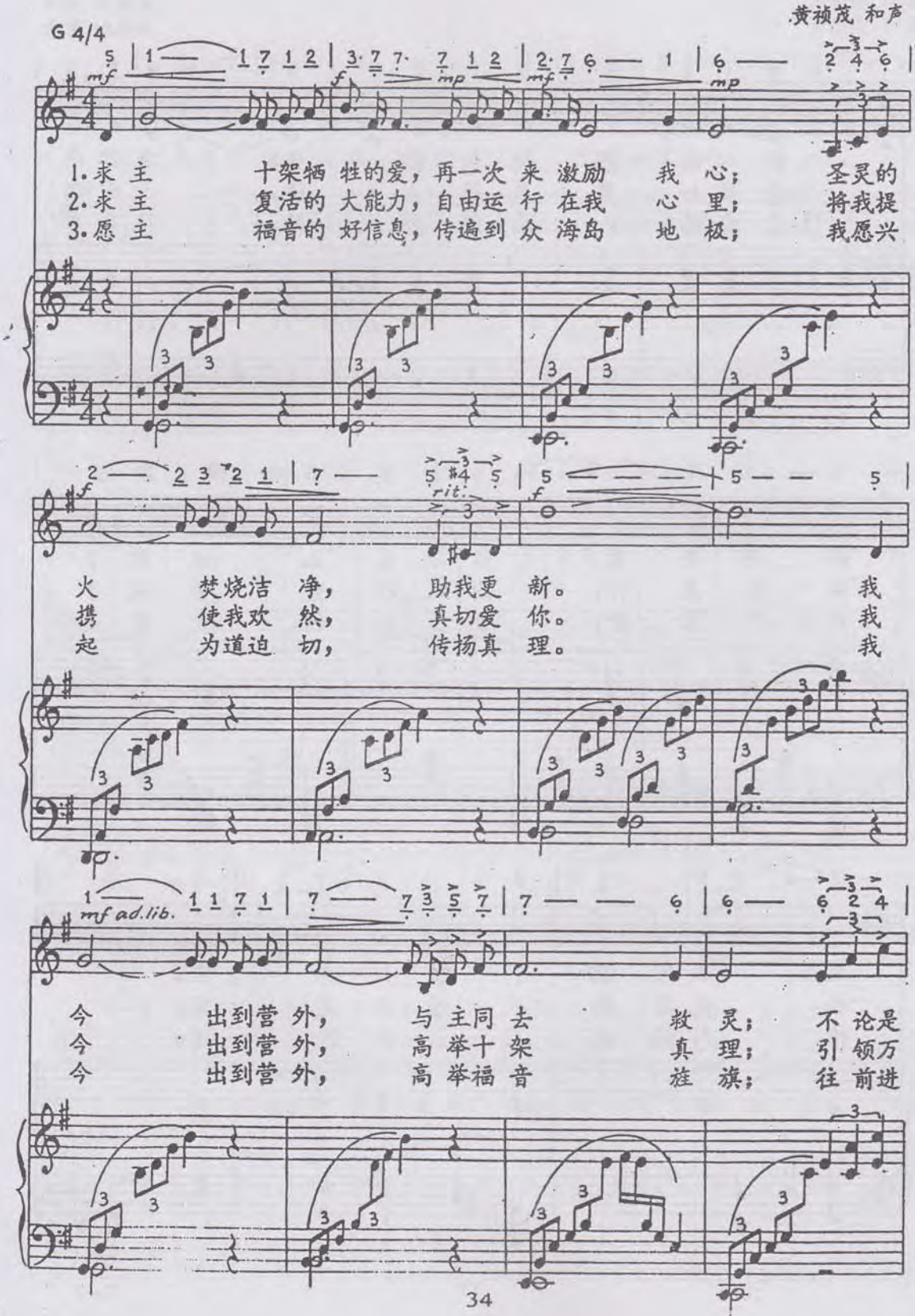

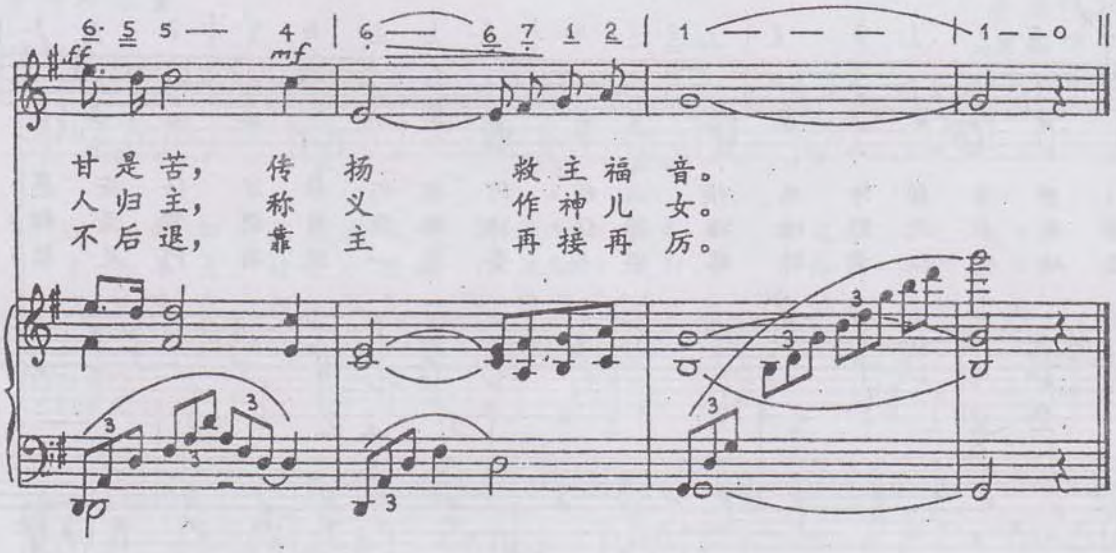
ff
mf
甘是苦，传扬救主福音。
人归主，称义作神儿女。
不后退，靠主再接再历。

26 舒展靈翼

曲 詞 唐崇明
音 配 紫志明

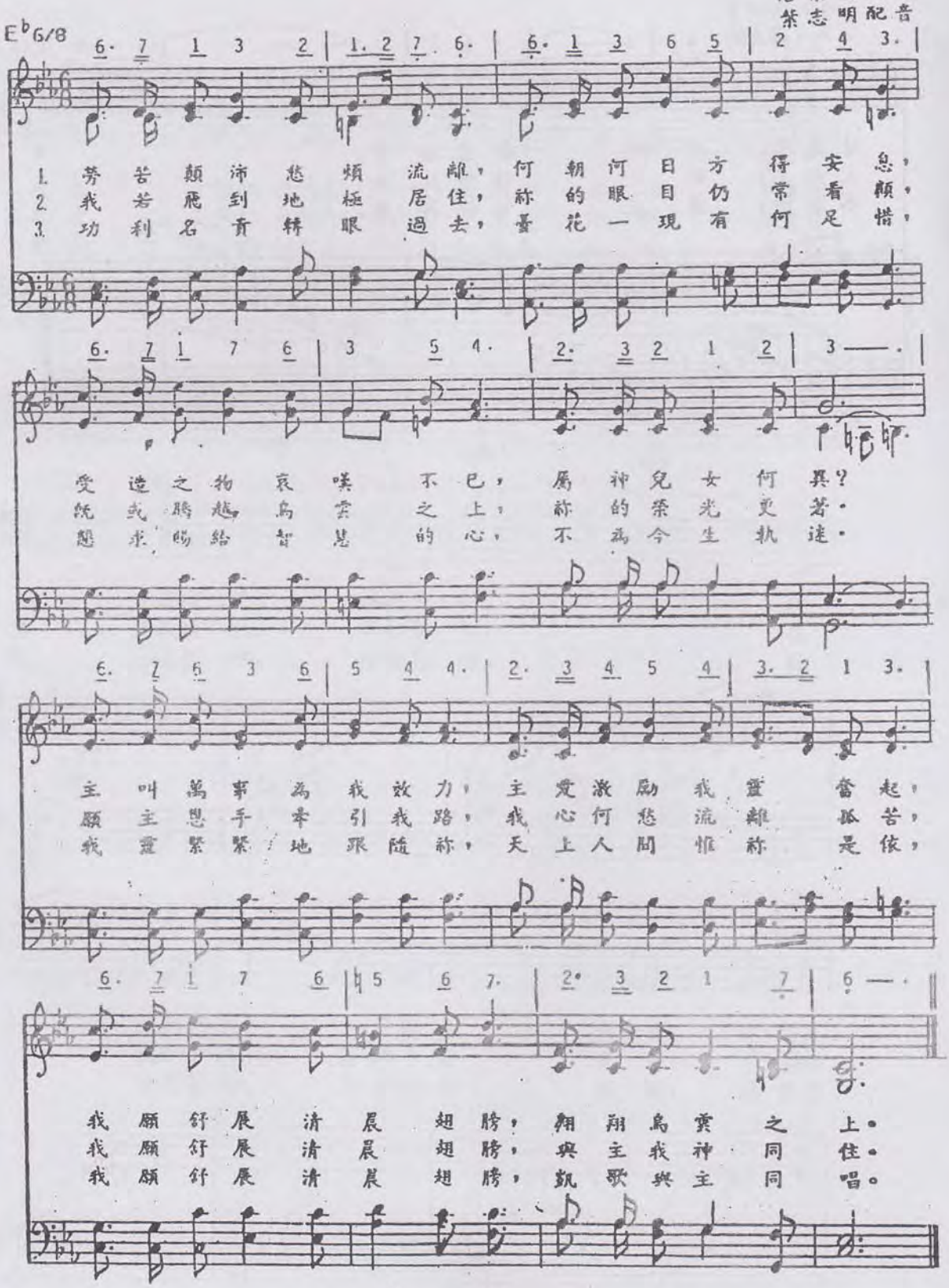

27 切慕見祢

唐崇明詞曲
葉志明配音

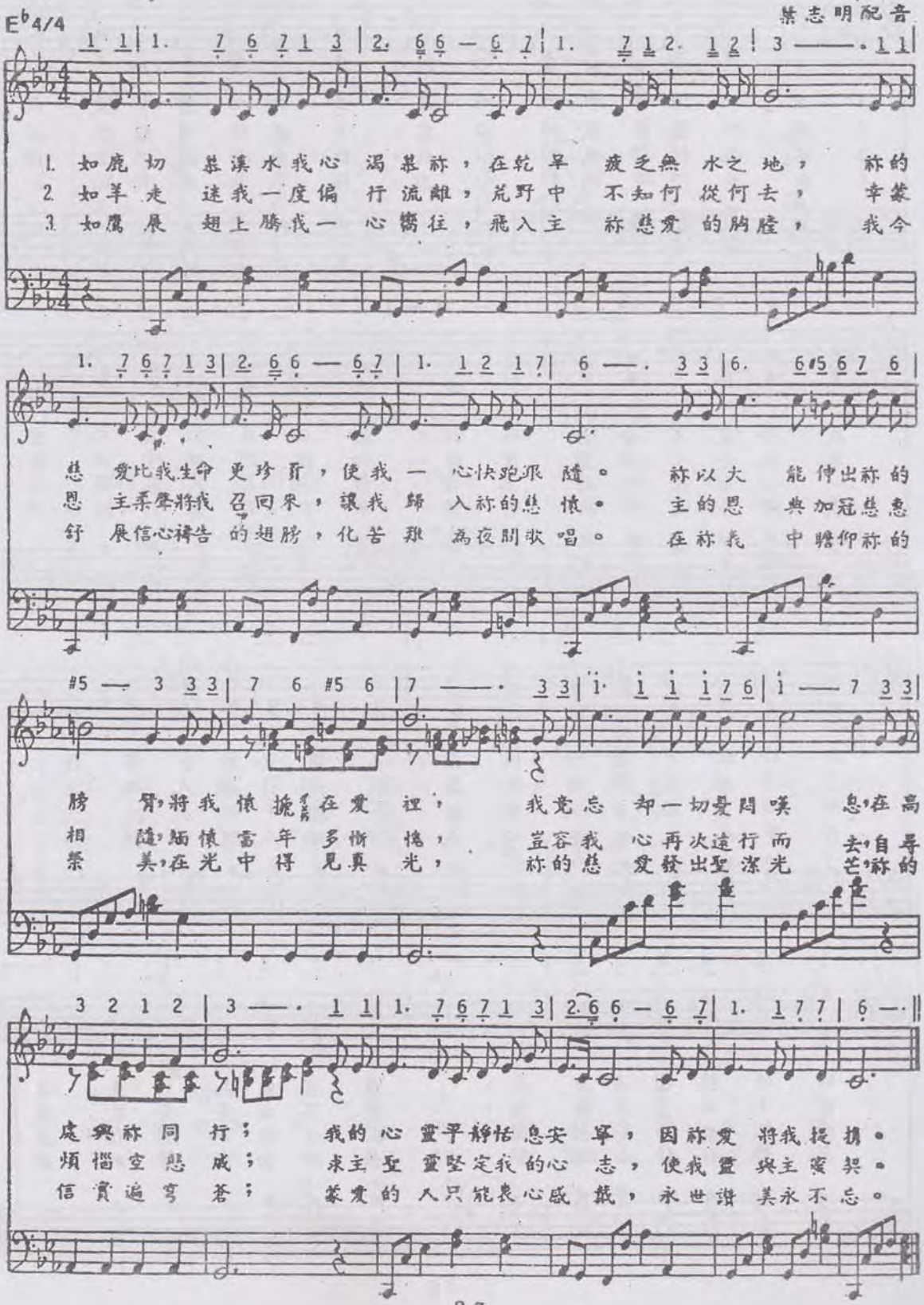

28 潔心愛主

唐崇明詞曲
葉志明和聲

E♭4/4

1. 求主潔淨我的心靈，使我心意常更新；
2. 求主鑒察我的心意，甚願終身服事祢；
3. 求主開啓我的心竅，使我通達祢言語；
4. 求主加添我的心力，賜我浩然的正氣；

我今完完全全歸祢，決不再心懷二意，
容我全心全意愛祢，任遭何事情不渝，
一生宣揚祢的真理，引領罪人來歸義，
展開基督得勝旌旗，使仇敵主前披靡，

為祢放下屬世情愛，不讓主苦苦等待；
引導我走得勝路途，處處引領人歸主；
辯明主福音的奧秘，表彰十架大能力；
行事為人聖潔公義，叫世人閉口無語；

時時引領保守我，過有意義的生活。
直到安息主懷裡，決不為勞苦歎息。
直到衆海島聽聞，我主救恩好信息。
我雖軟弱主剛強，榮耀全然歸於祢。

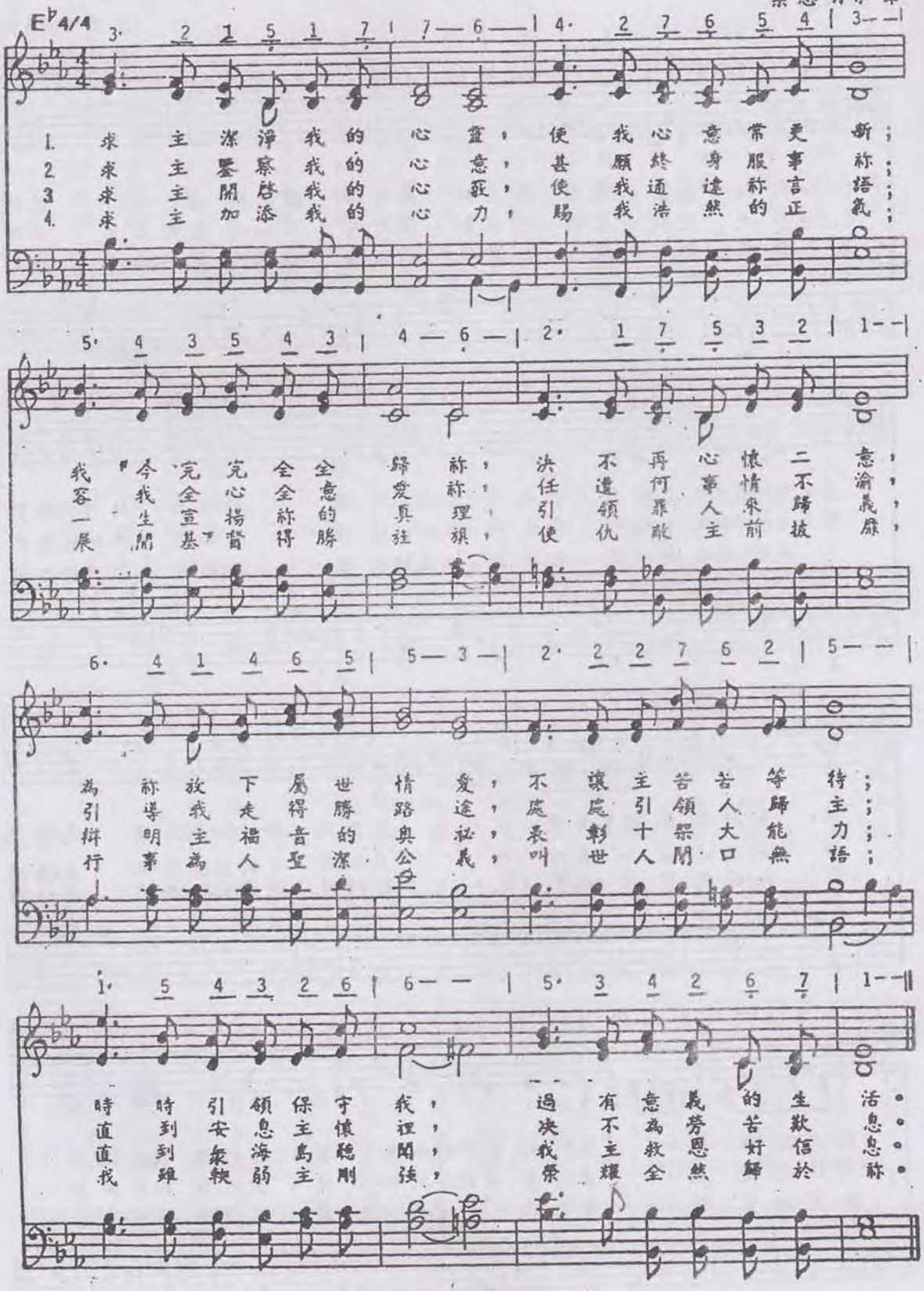

29 晨頌

唐崇明詞曲
蘇錦慰和聲

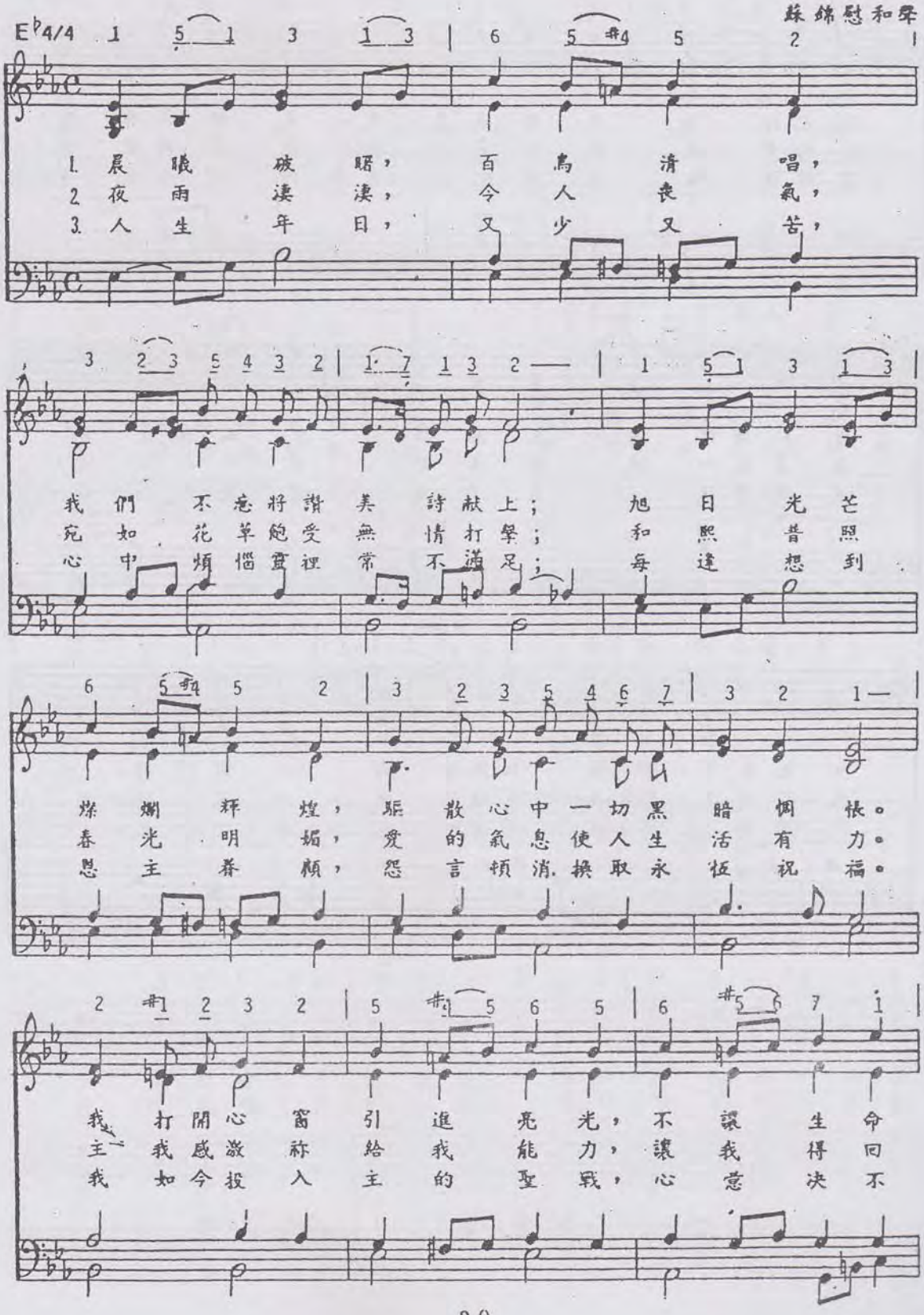

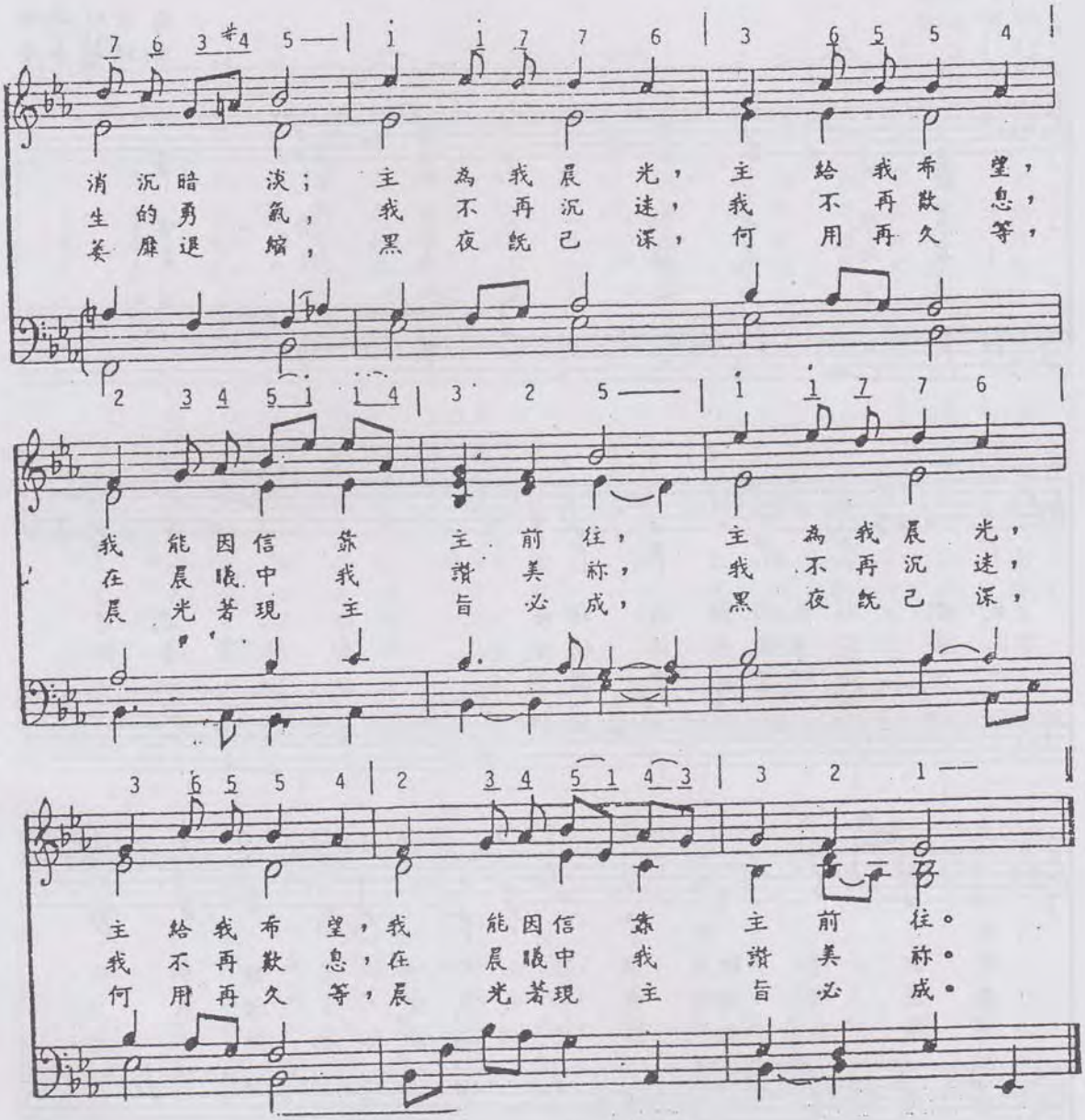
消沉暗淡；主為我晨光，主給我希望，
生的勇氣，我不再沉迷，我不再歎息，
萎靡退縮，黑夜既已深，何用再久等，
我能因信靠主前往，主為我晨光，
在晨曦中我讚美祢，我不再沉迷，
晨光著現主旨必成，黑夜既已深，
主給我希望，我能因信靠主前往。
我不再歎息，在晨曦中我讚美祢。
何用再久等，晨光著現主旨必成。

30 愛主更深

唐崇明詞曲
葉志明和聲

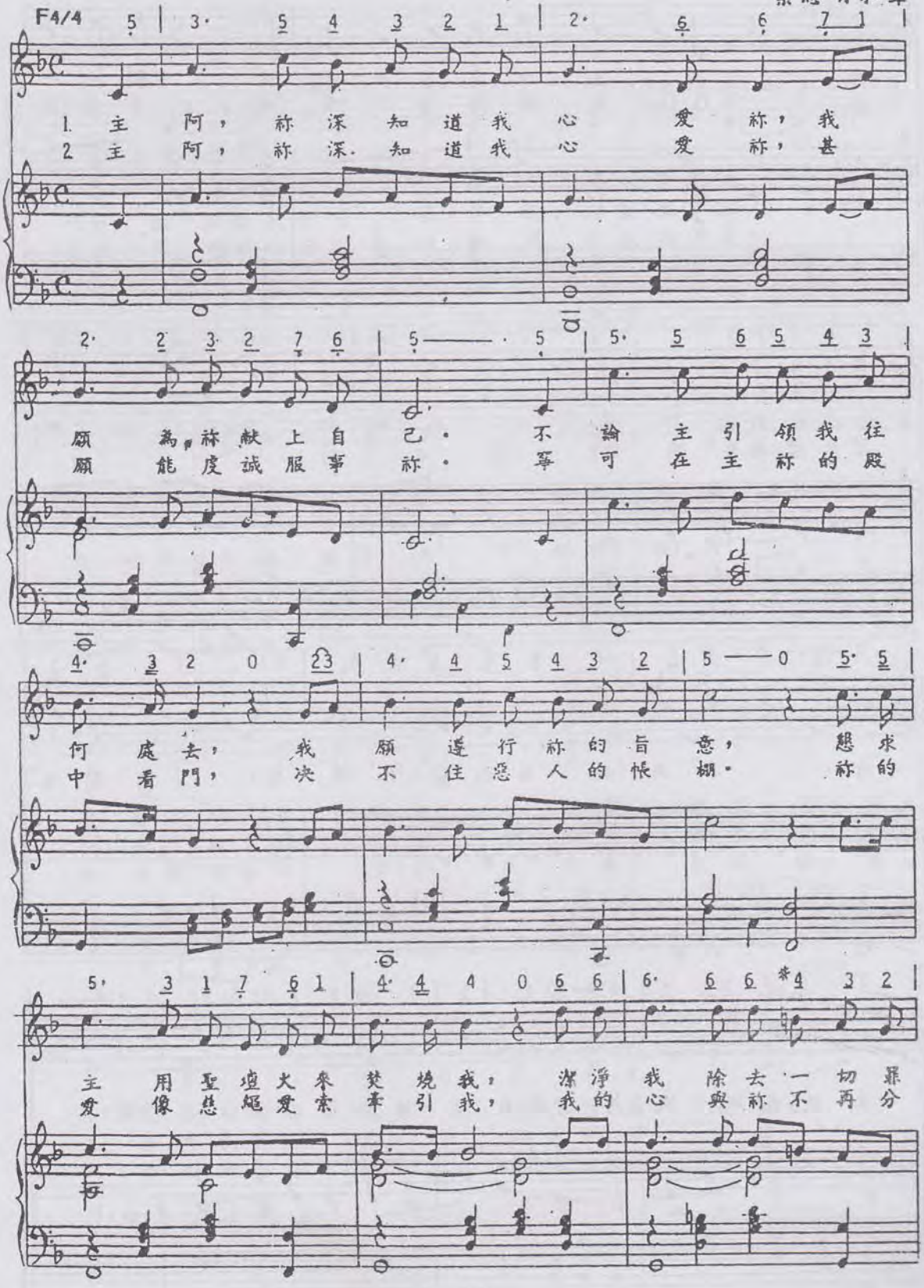

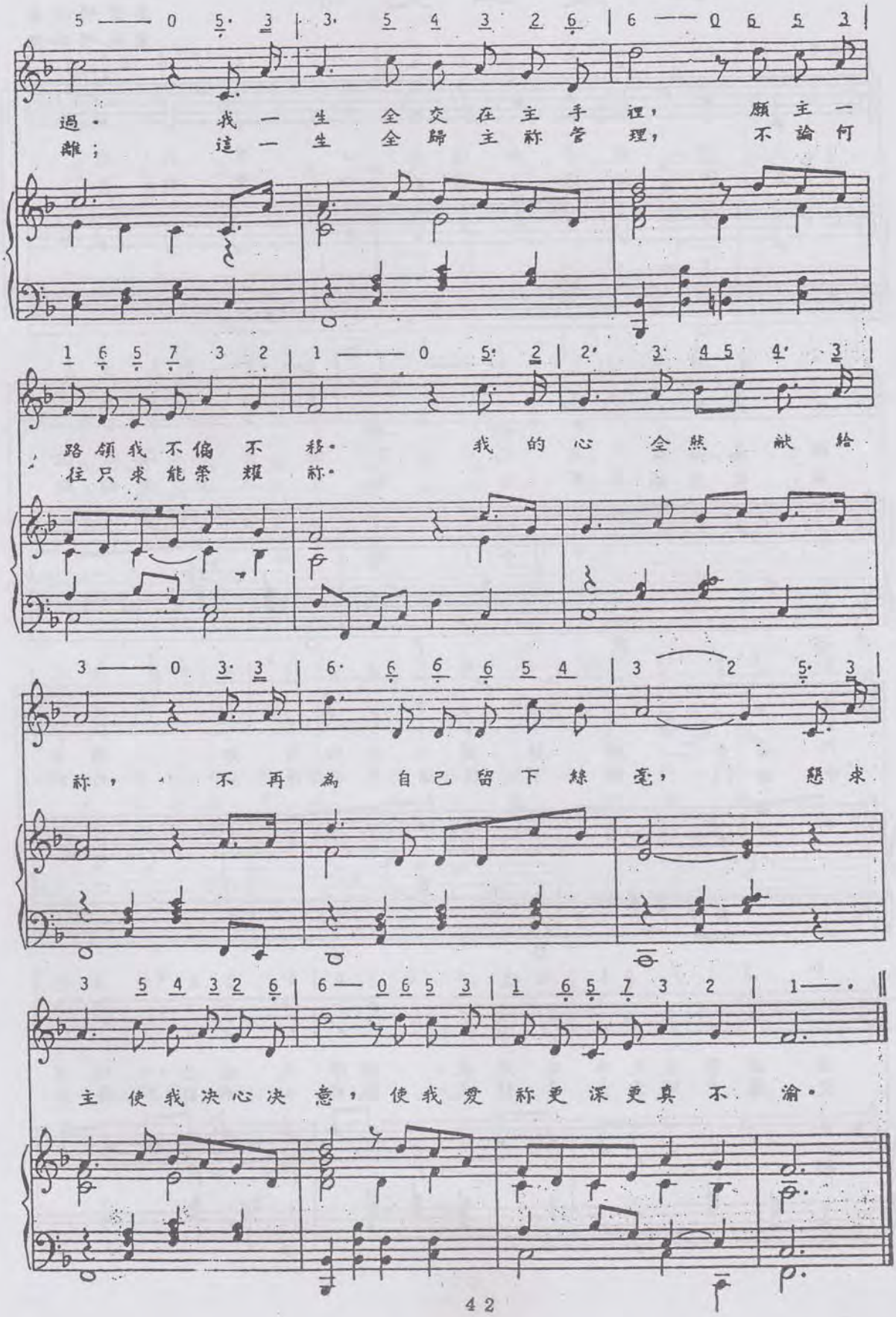
過· 我一生全交在主手裡， 願主一
離； 這一生全歸主祢管理， 不論何
路領我不偏不移· 我的心全然献給
住只求能榮耀祢·
祢， 不再為自己留下絲毫， 懇求
主使我决心决意， 使我愛祢更深更真不渝·

31 成聖救靈

唐崇明詞曲
蘇錦慰和聲

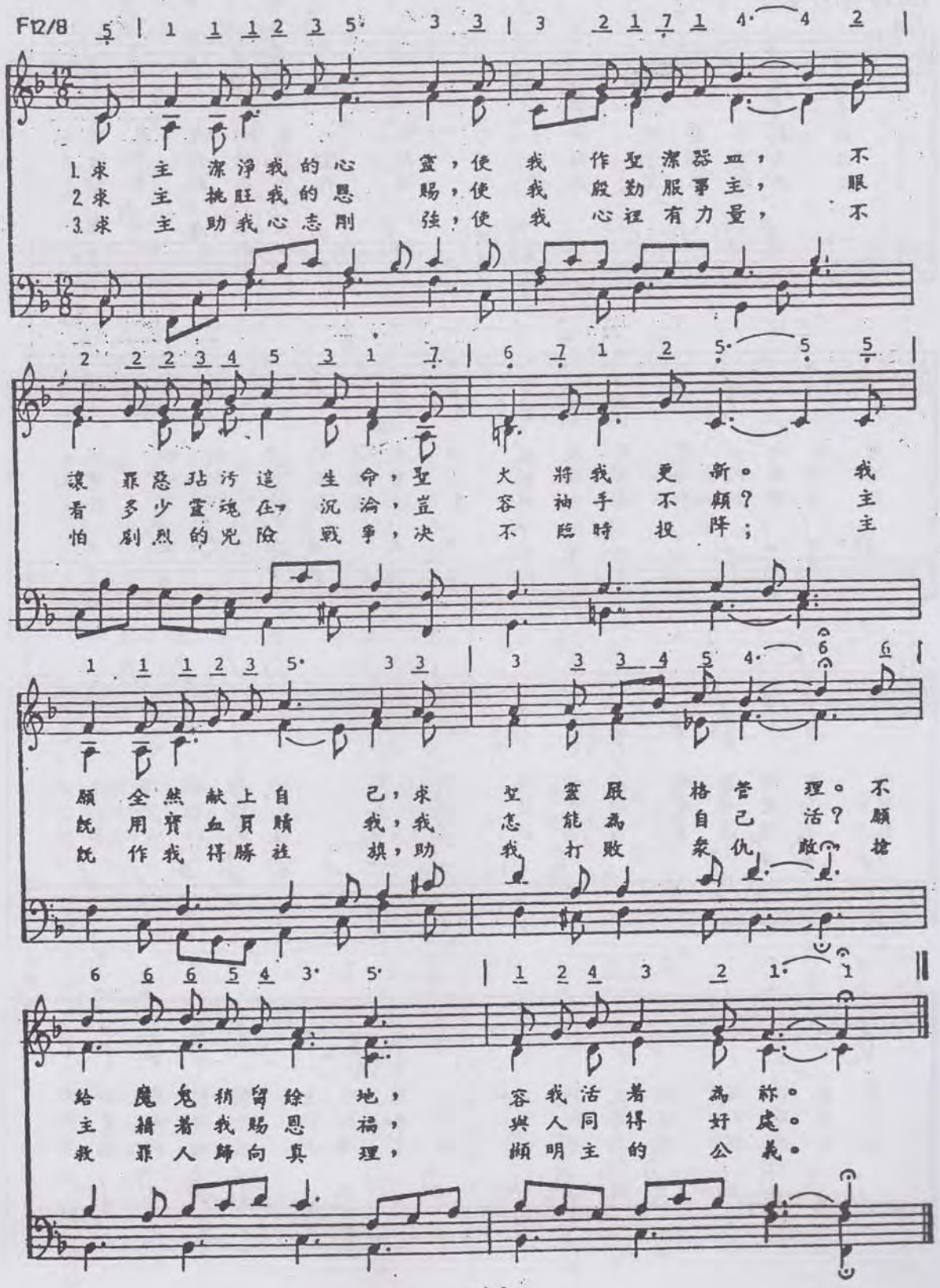

32 我心渴慕

唐崇明詞曲
黃禎茂和聲

G12/8

1. 在乾旱疲乏，無水之地，主我心渴慕祢。
2. 在烏雲滿佈，晦暗不明，陰翳的日子裡。
3. 在幽暗孤單，死蔭之谷，我仍有祢看顧。

願祢的甘霖，再次滋潤，我這乾旱的心地。
有誰能明白，有誰關懷，重振沉迷的心意？
祢慈愛的手，扶持保守，使我歷險而不夷。

聖靈的恩雨，傾盆而降，充滿在我靈裡；
願聖靈的愛，將我提携，在我靈裡加力；
我不怕遭害，因祢親身，牽引我每一步；

解我口渴，滿我的心，全然照主寶貴應許。
我真不知，流落何方，不知如何重得希望。
我不孤獨，我不愁苦，我不再問生死禍福。

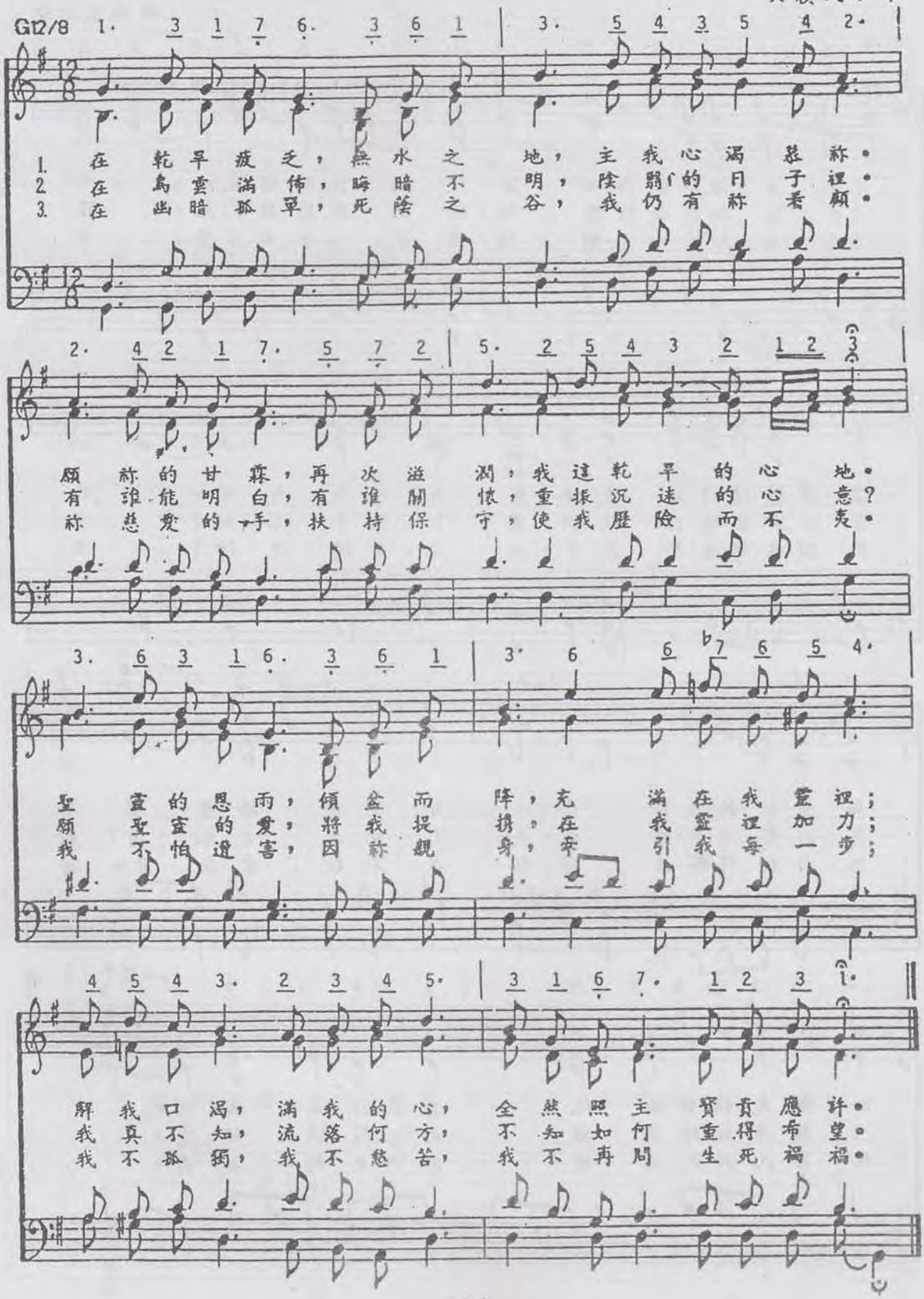

34 不再迷離

唐崇明詞曲
陳美娟和弦

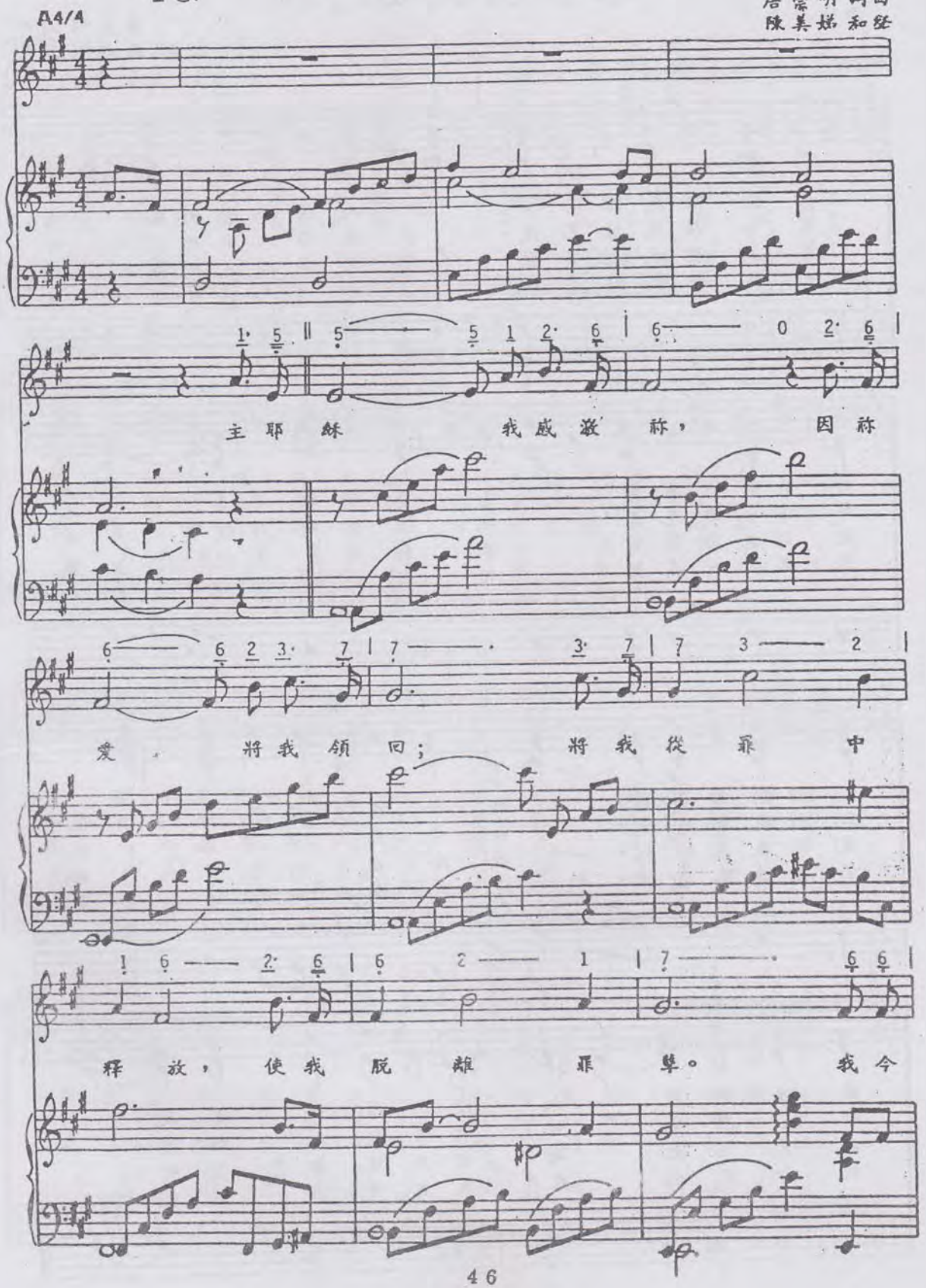

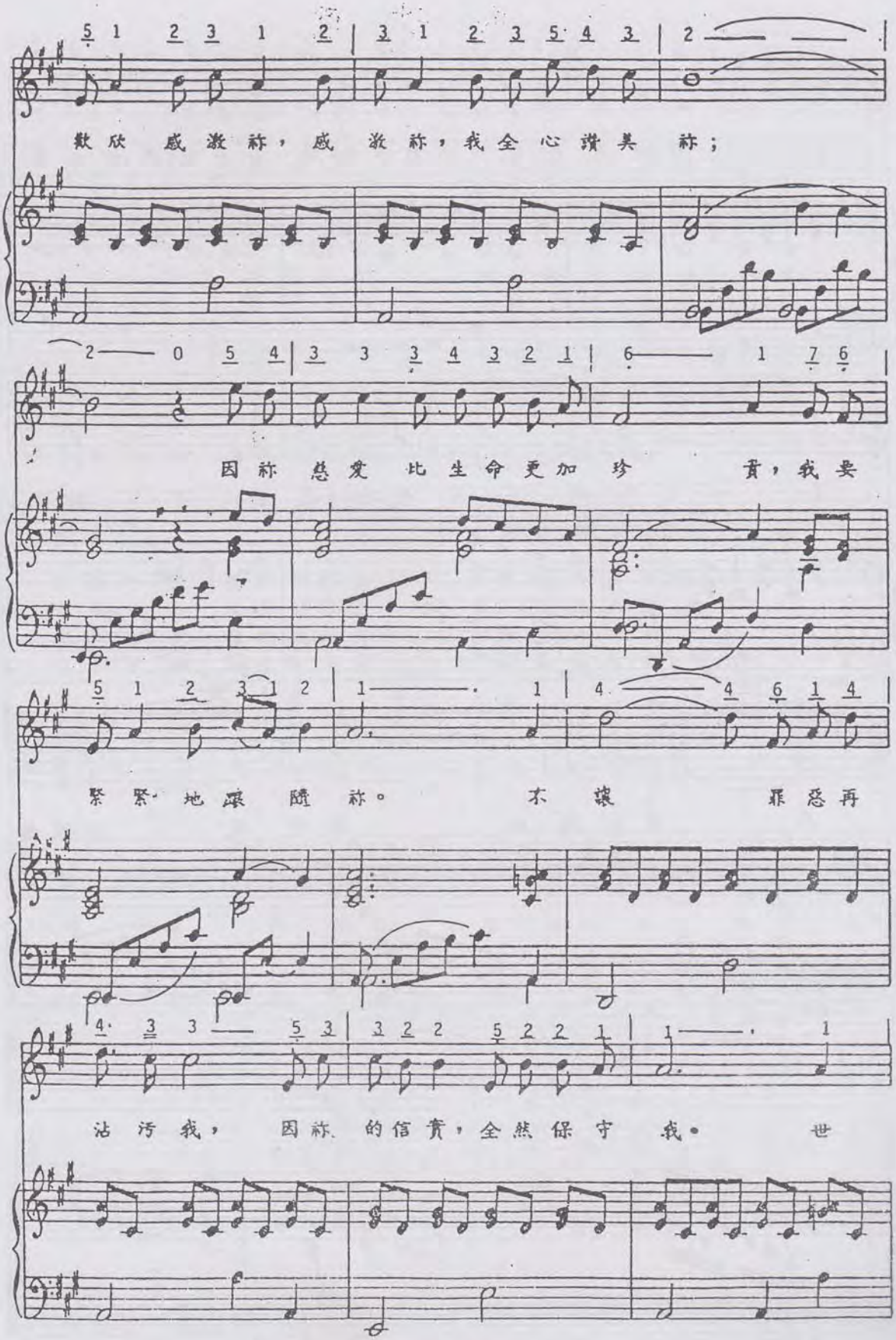
歡欣 感激祢，感 激祢，我全心讚美 祢；
因祢 慈愛 比生命更加 珍 貴，我要
緊緊地跟隨 祢。 不 讓 罪惡再
沾污我， 因祢 的信實，全然保守 我。 世

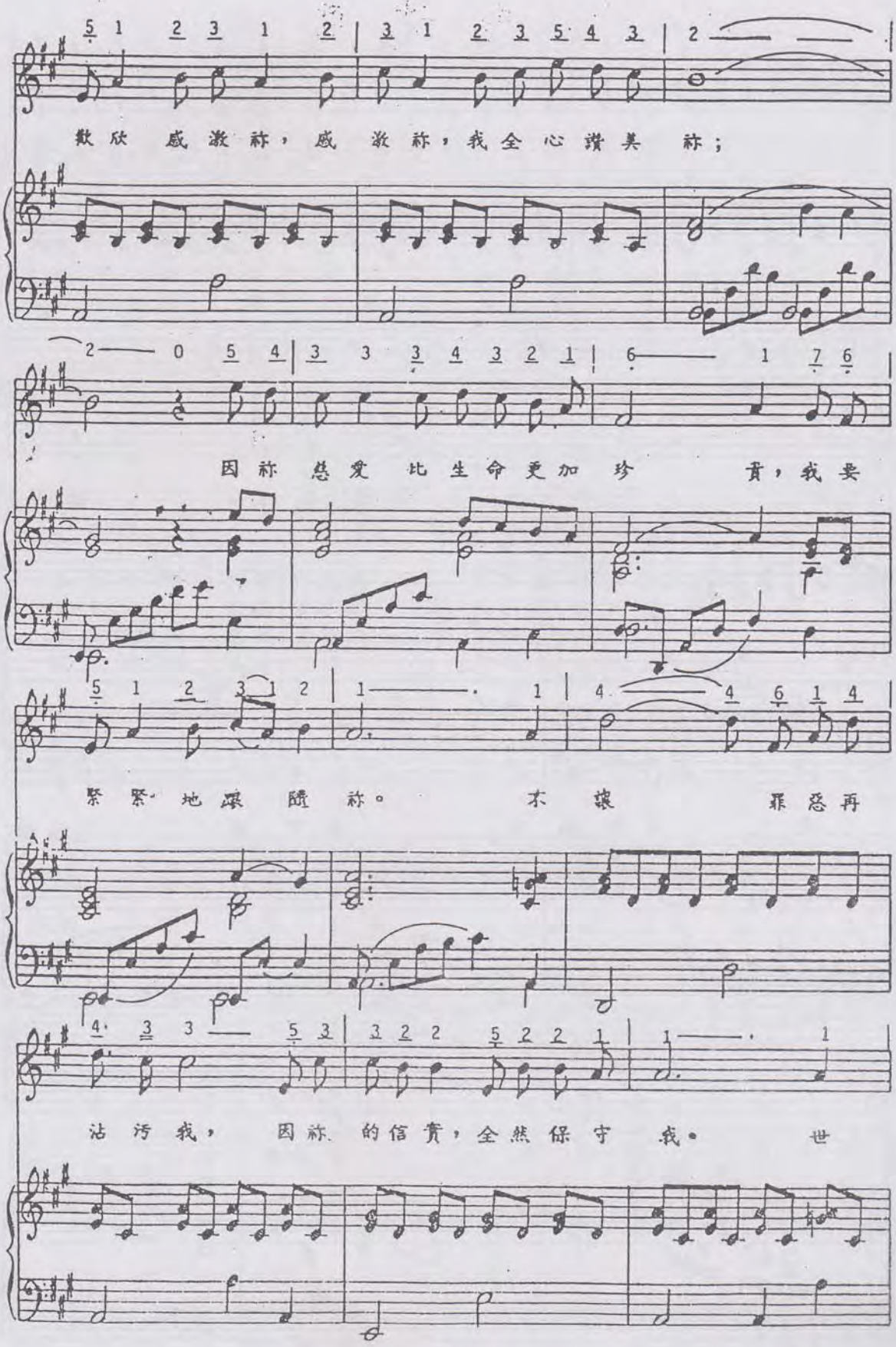
歡欣 感激祢，感 激祢，我全心讚美 祢；
因祢 慈爱 比生命更加 珍 貴，我要
緊緊地跟隨祢。 不 讓 罪惡再
沾污我， 因祢 的信實，全然保守 我。 世

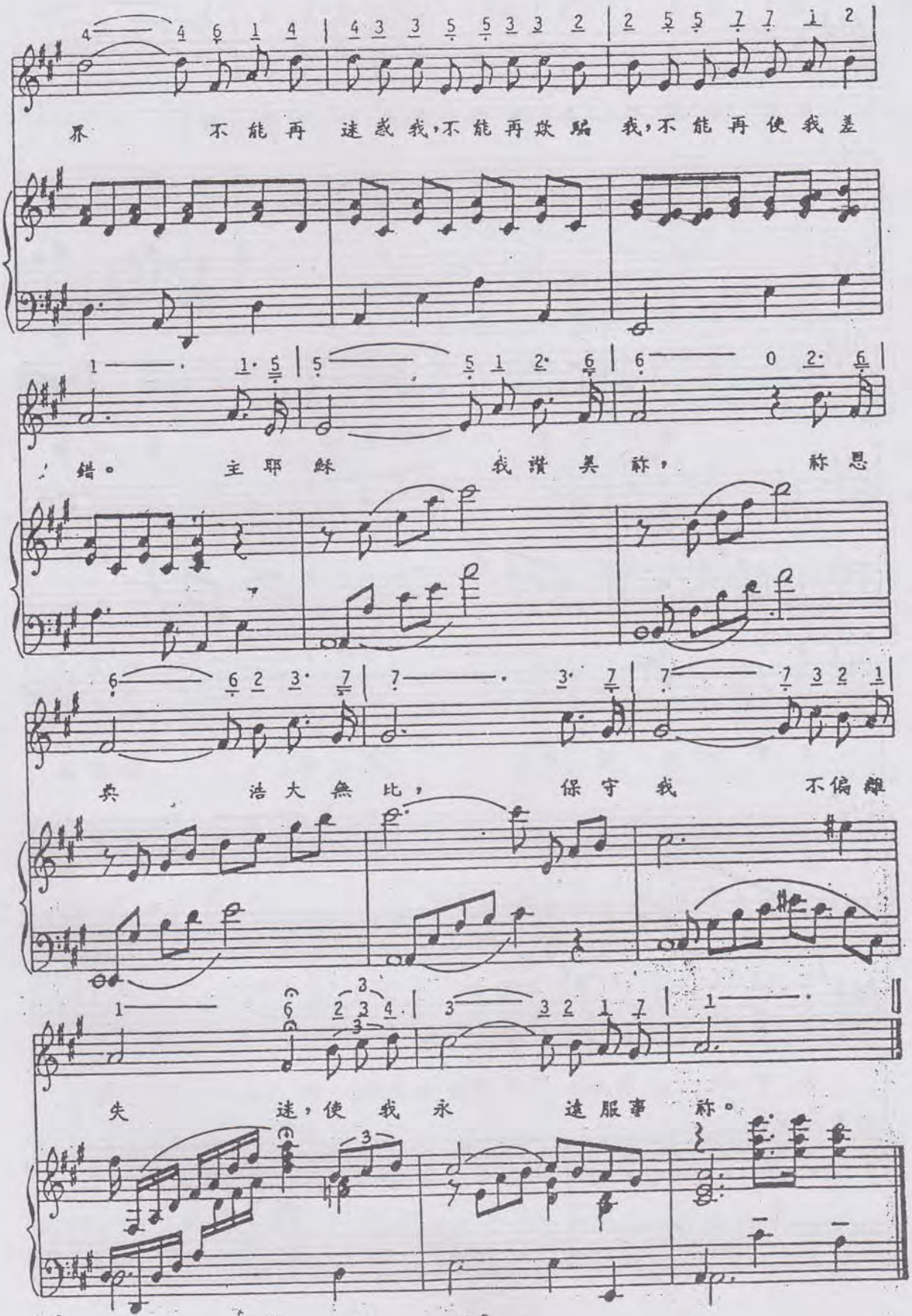
4 4 6 1 4 | 4 3 3 5 5 3 3 2 | 2 5 5 7 7 1 2
界 不能再迷惑我，不能再欺騙我，不能再使我差
1 1· 5 | 5 5 1 2· 6 | 6 0 2· 6
錯。 主耶穌 我讚美祢， 祢恩
6 6 2 3· 7 | 7 3· 7 | 7 7 3 2 1
典 浩大無比， 保守我 不偏離
1 6 2 3 4 | 3 3 2 1 7 | 1
失 迷，使我永 遠服事 祢。

35 衆罪脱落

唐崇明 詞曲
禁志明 和聲

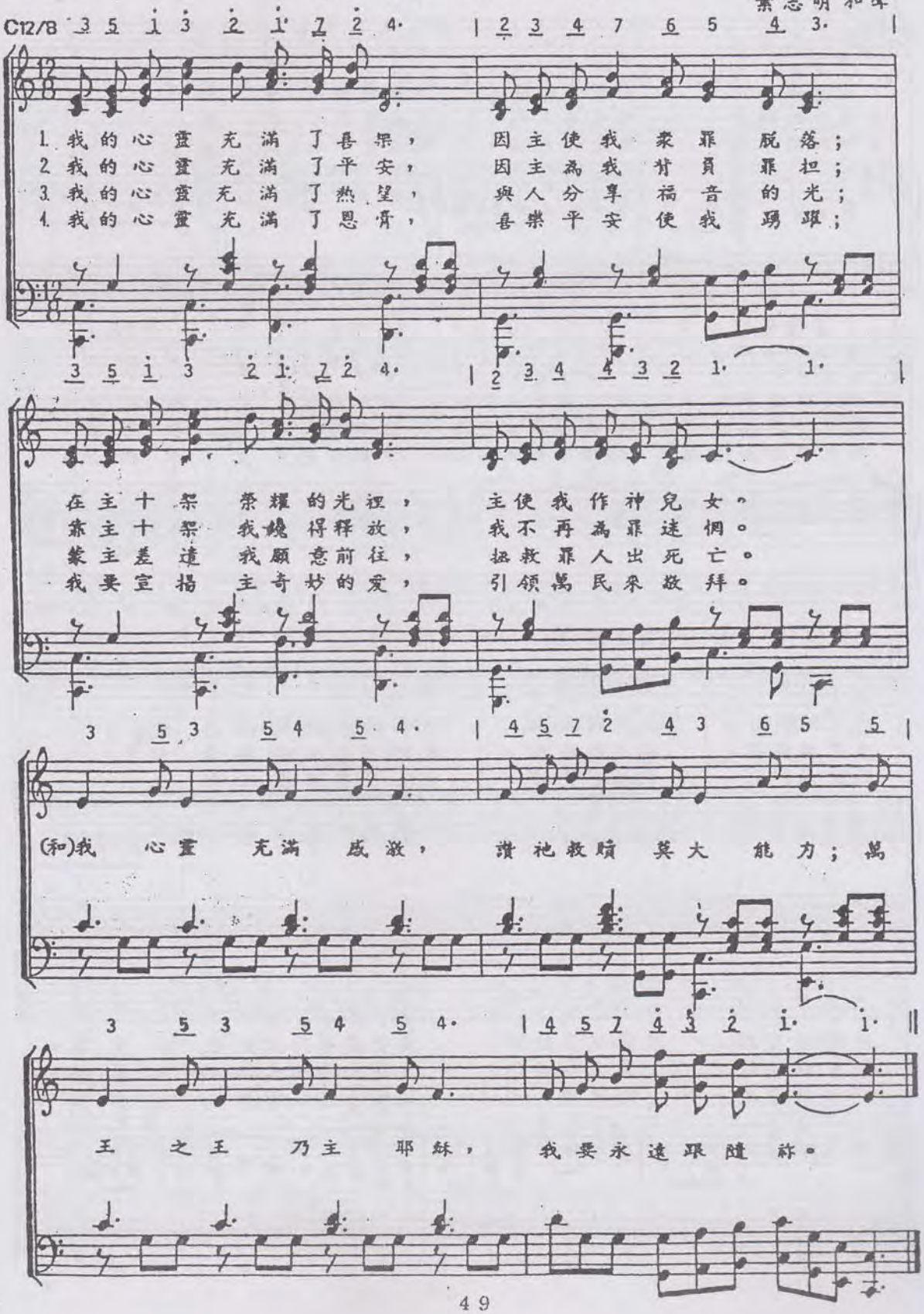

36 茫茫旅途

浩崇明詞曲
陳美娣和聲

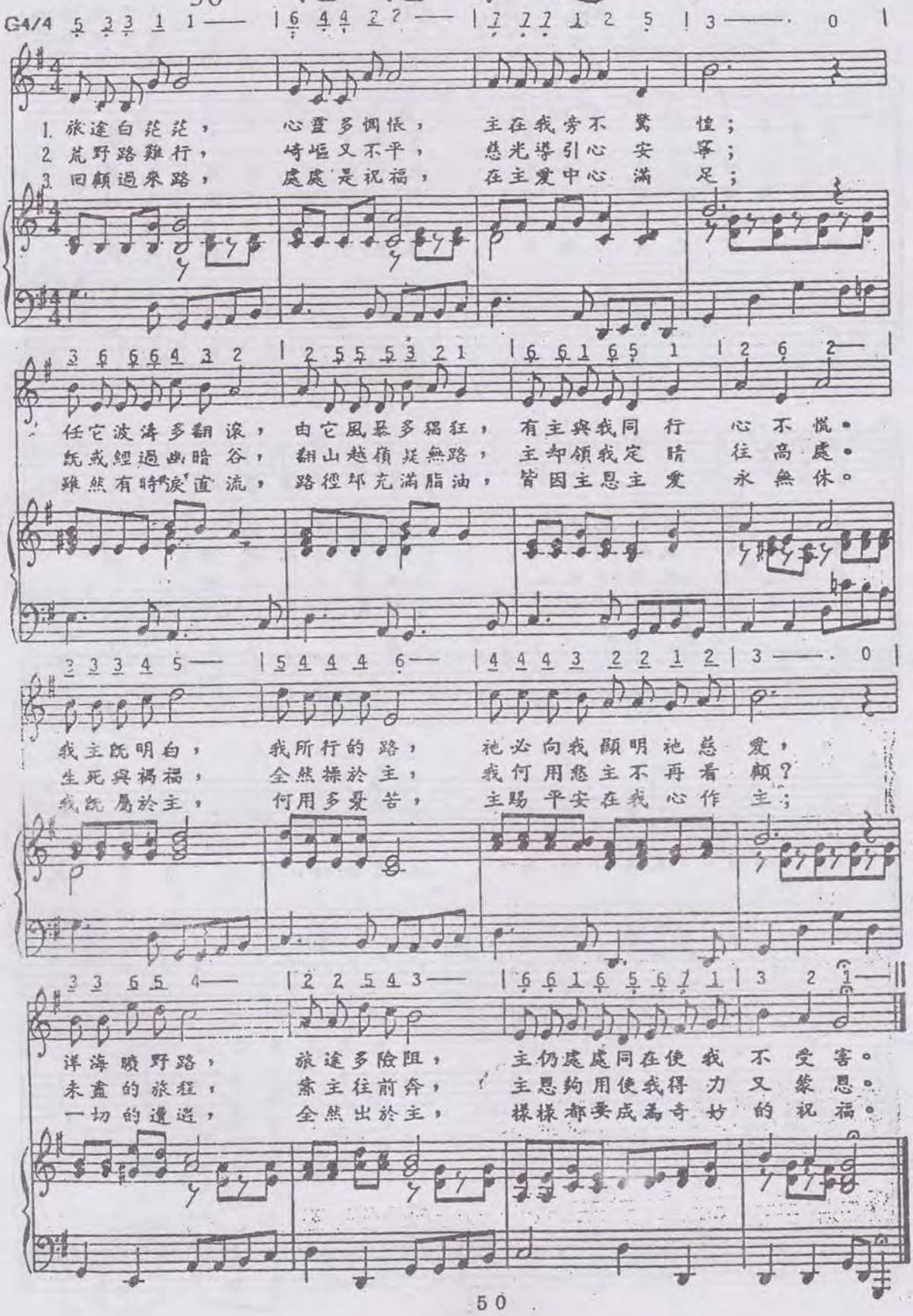

37 奇妙的愛

唐崇明詞曲
葉志明配音

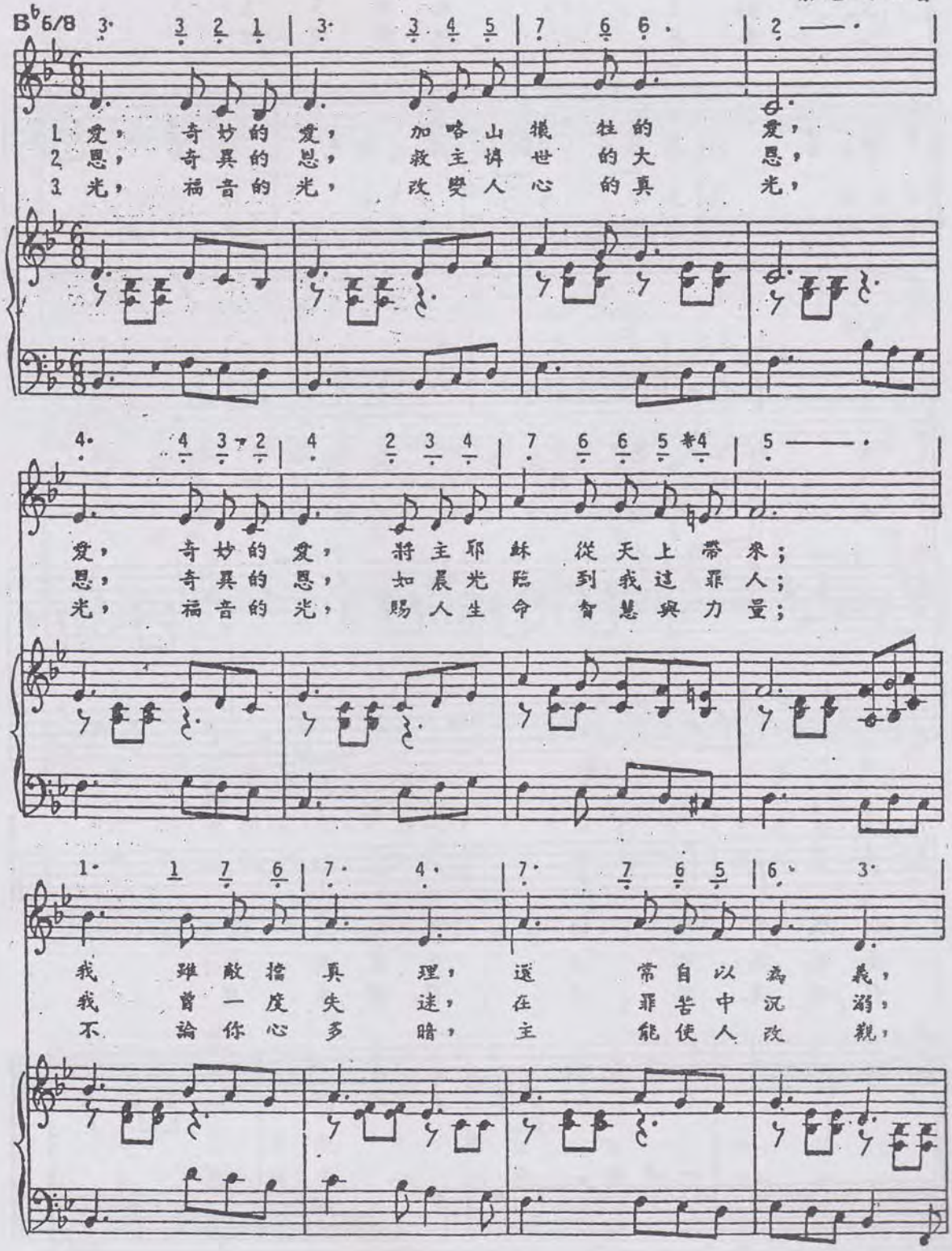

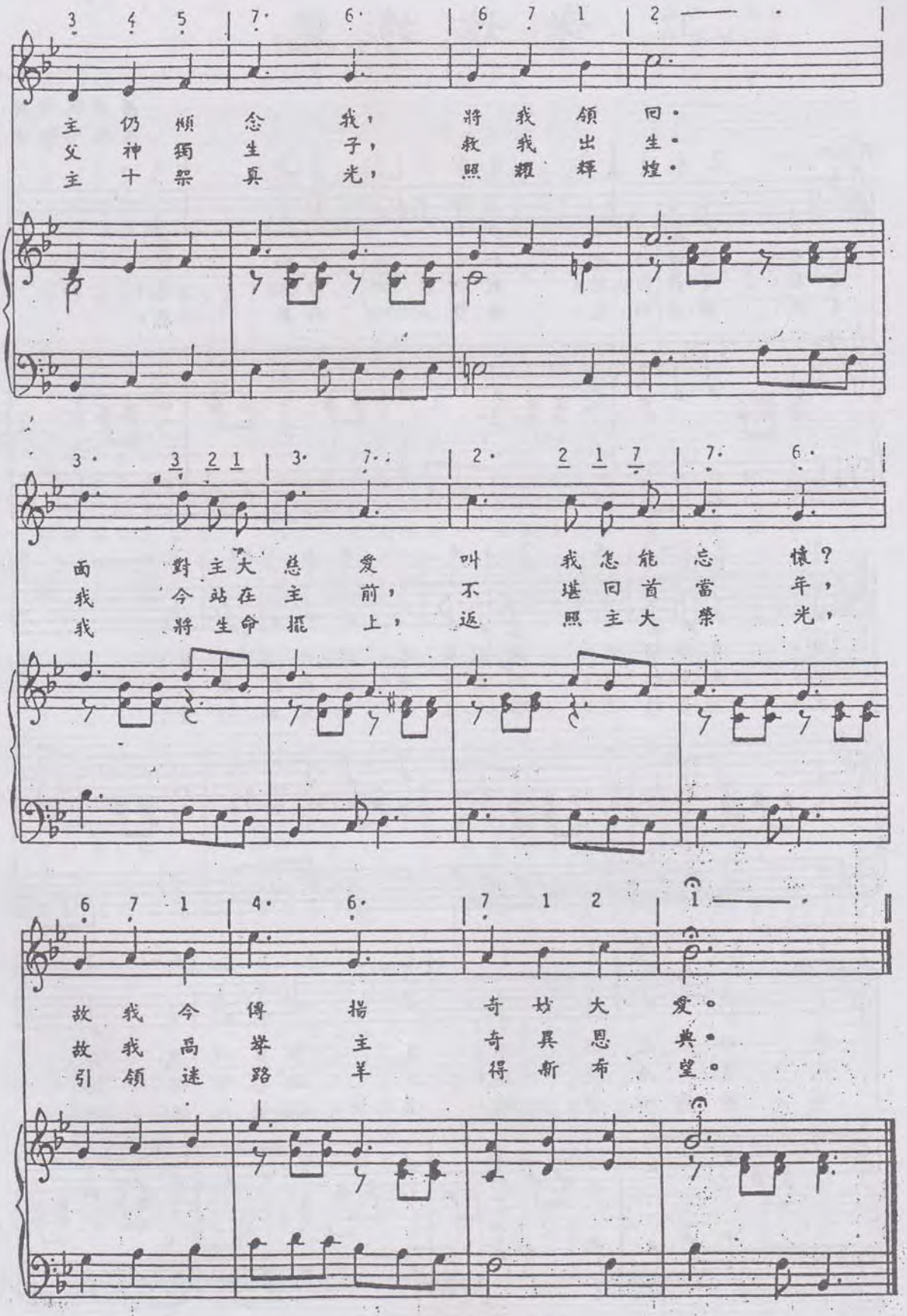
主仍頻念我，將我領回。
父神獨生子，救我出生。
主十架真光，照耀輝煌。
面對主大總愛，叫我怎能忘懷？
我今站在主前，不堪回首當年，
我將生命擺上，返照主大榮光，
故我今得揣奇妙大愛。
故我高舉主奇異恩典。
引領迷路羊得新布望。

38 牵 引 我

唐崇明词曲
蘇錦慰和聲

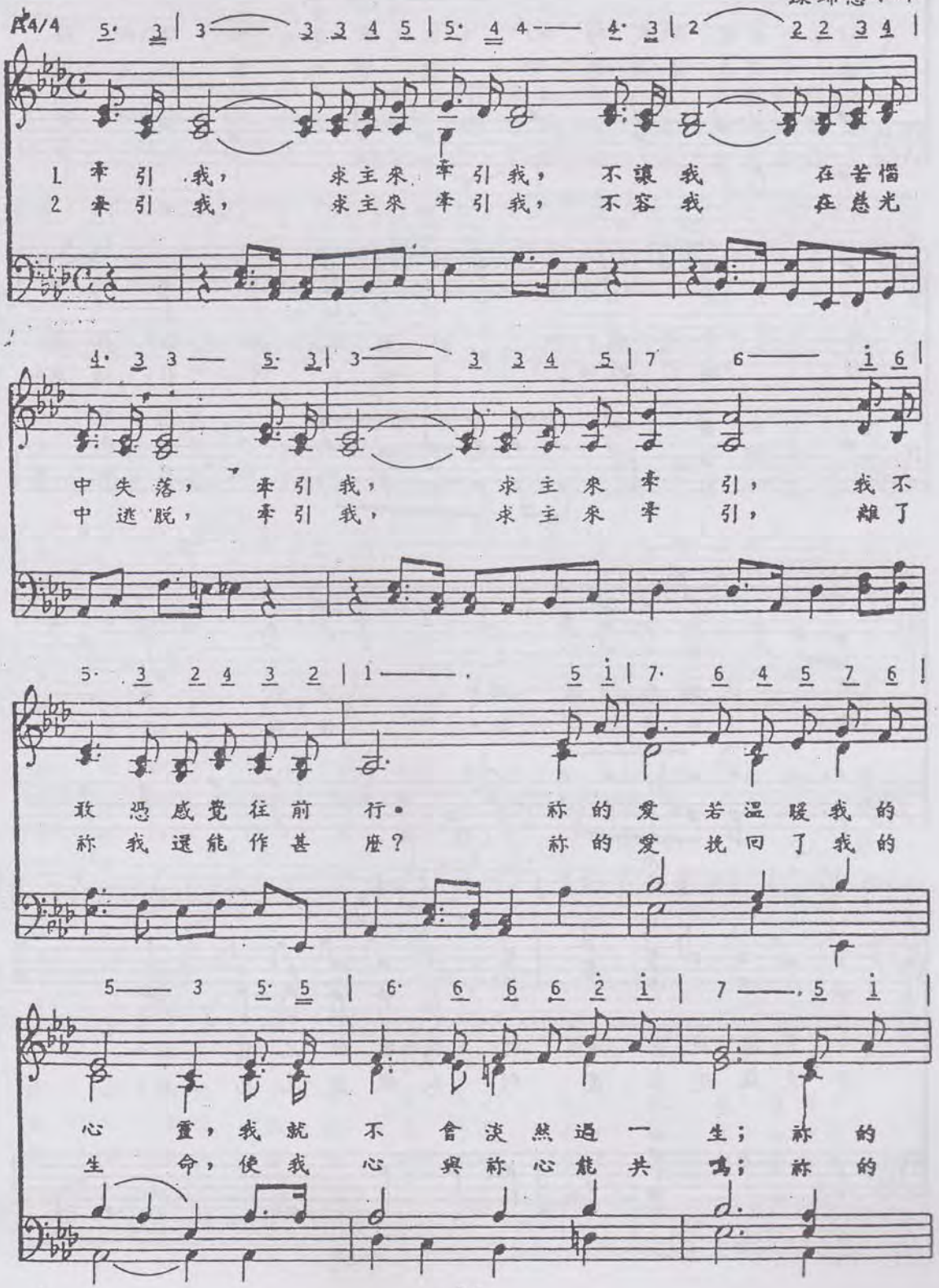

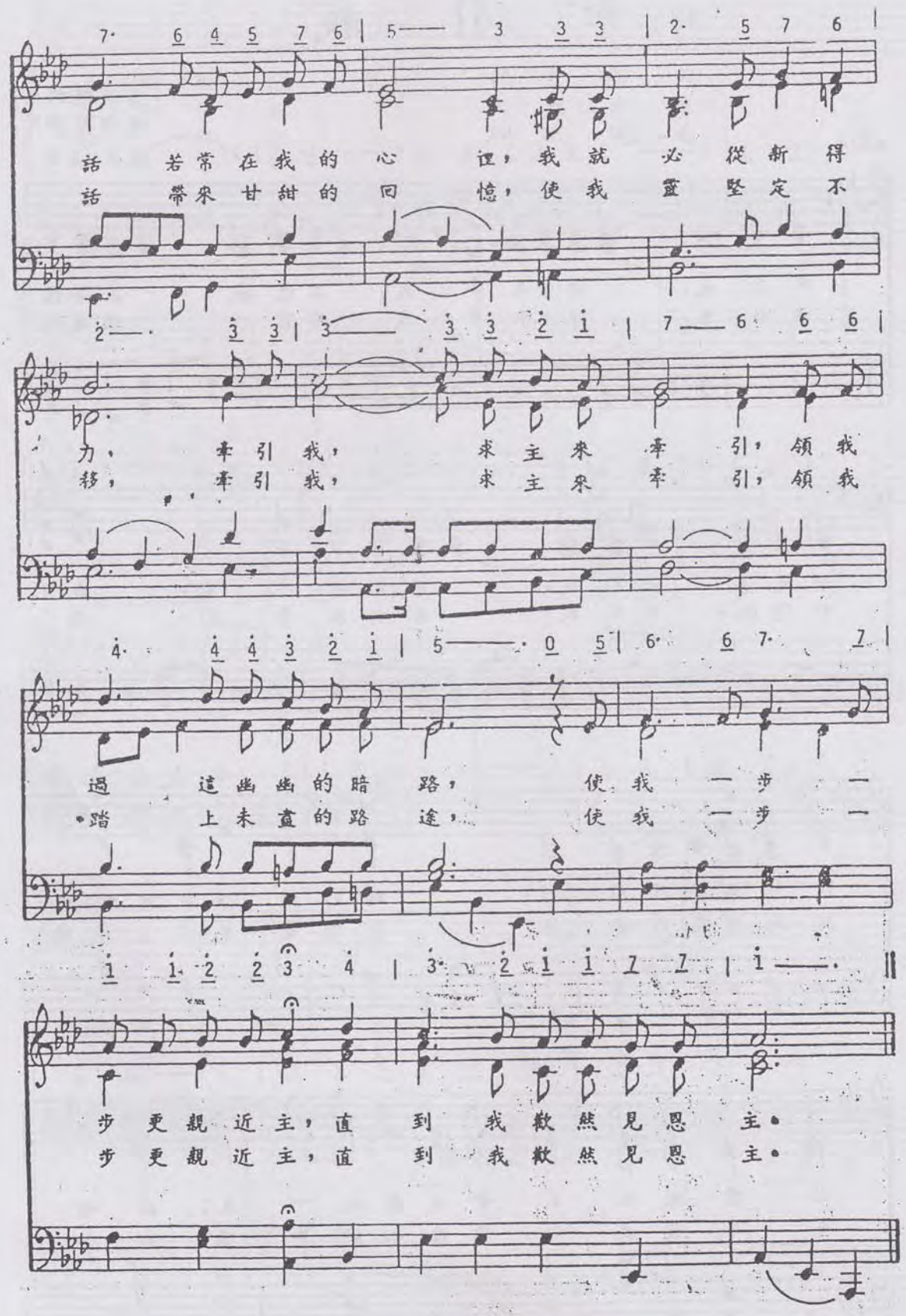
話 若常在我的心 裏，我就必從新得
話 帶來甘甜的回 憶，使我靈堅定不
力， 牽引我， 求主來 牽 引，領我
移， 牽引我， 求主來 牽 引，領我
過 這幽幽的暗 路， 使我 一 步 一
踏 上未盡的路 途， 使我 一 步 一
步更親近主，直 到 我歡然見恩 主。
步更親近主，直 到 我歡然見恩 主。

39 主我感激祢

唐崇明詞曲
禁志明和聲

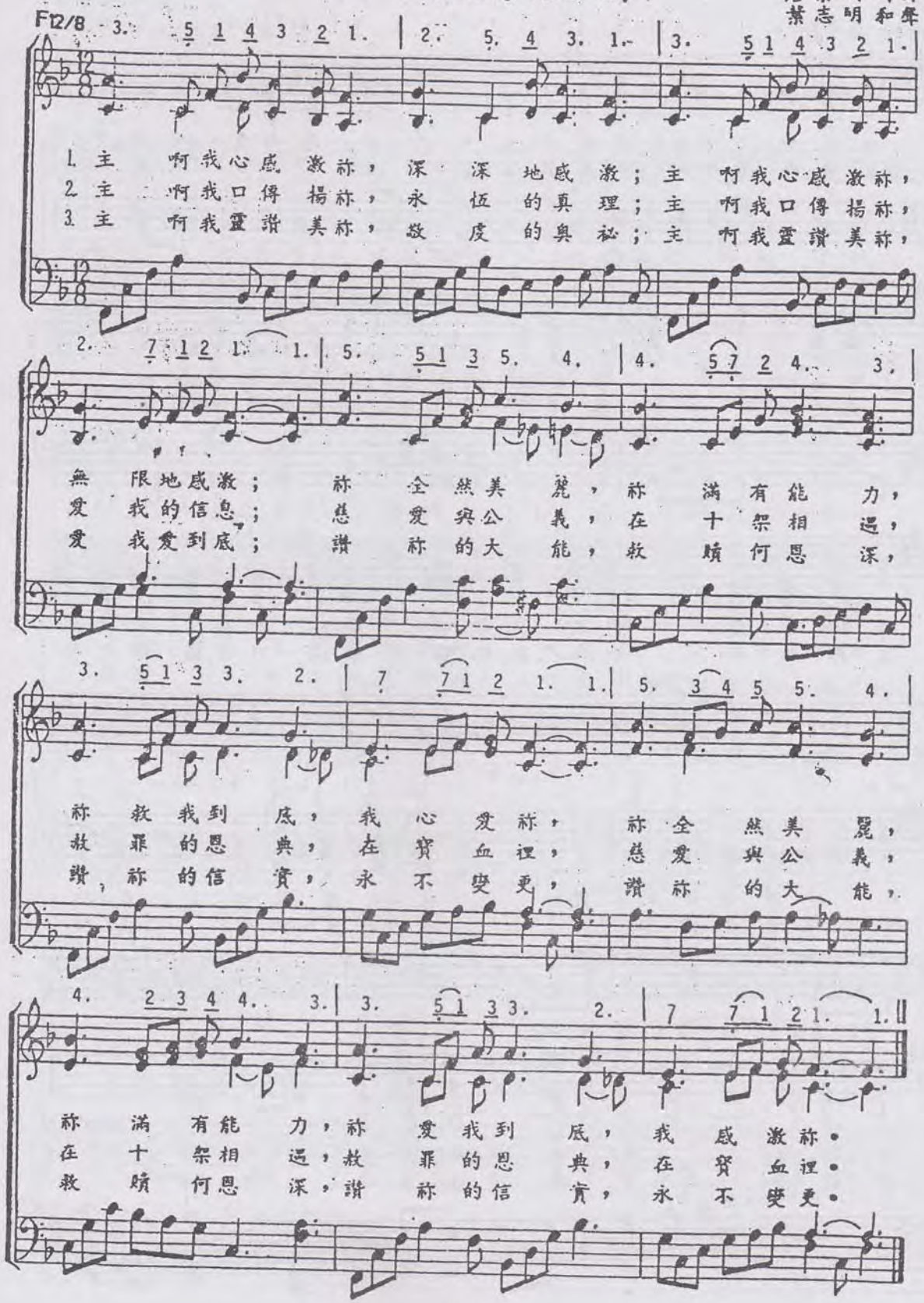

40 曠世奇愛

唐崇明詞曲
蘇錦慰和牽

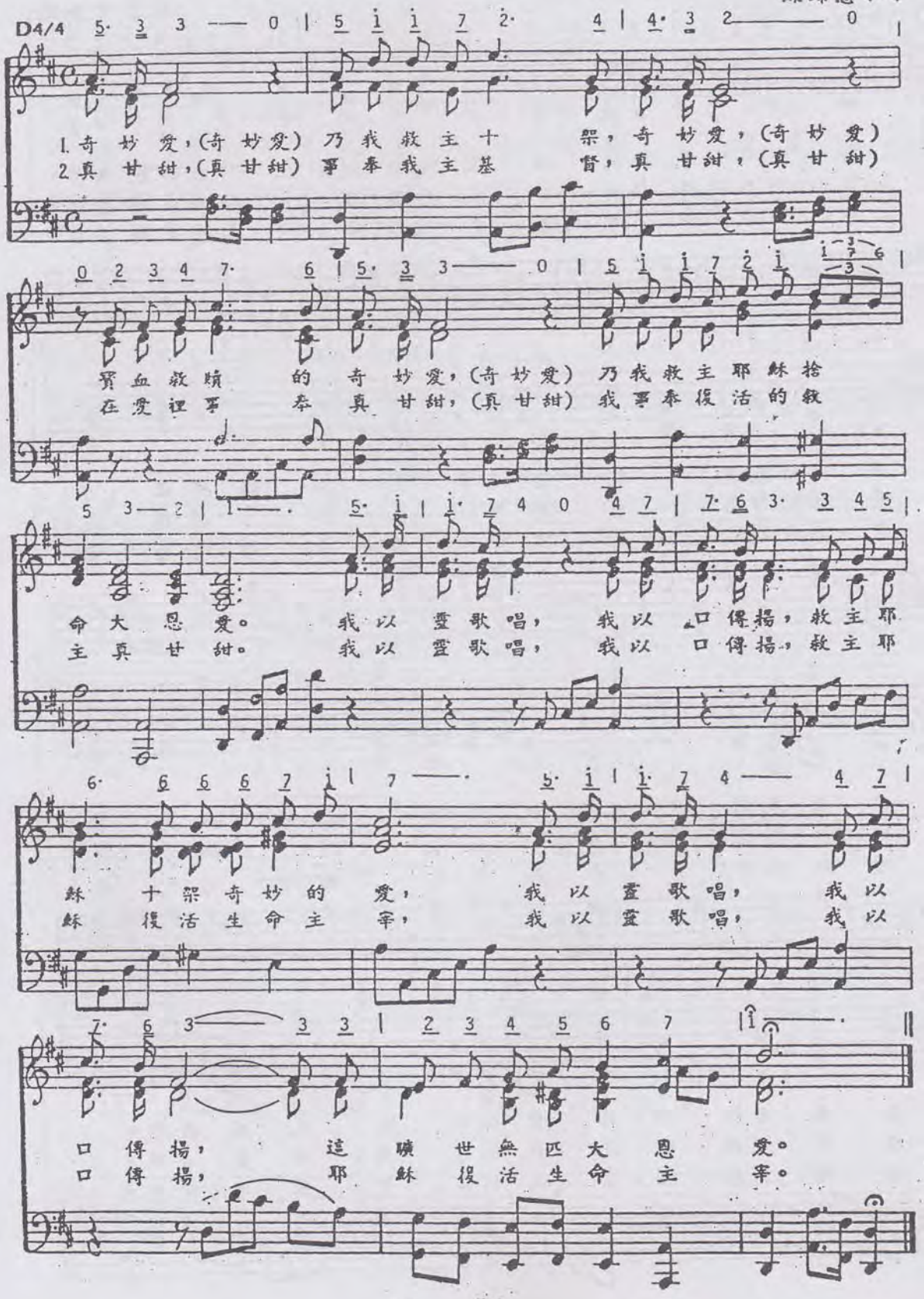

41 屬天平安喜樂

唐崇明詞曲
萧志明和聲

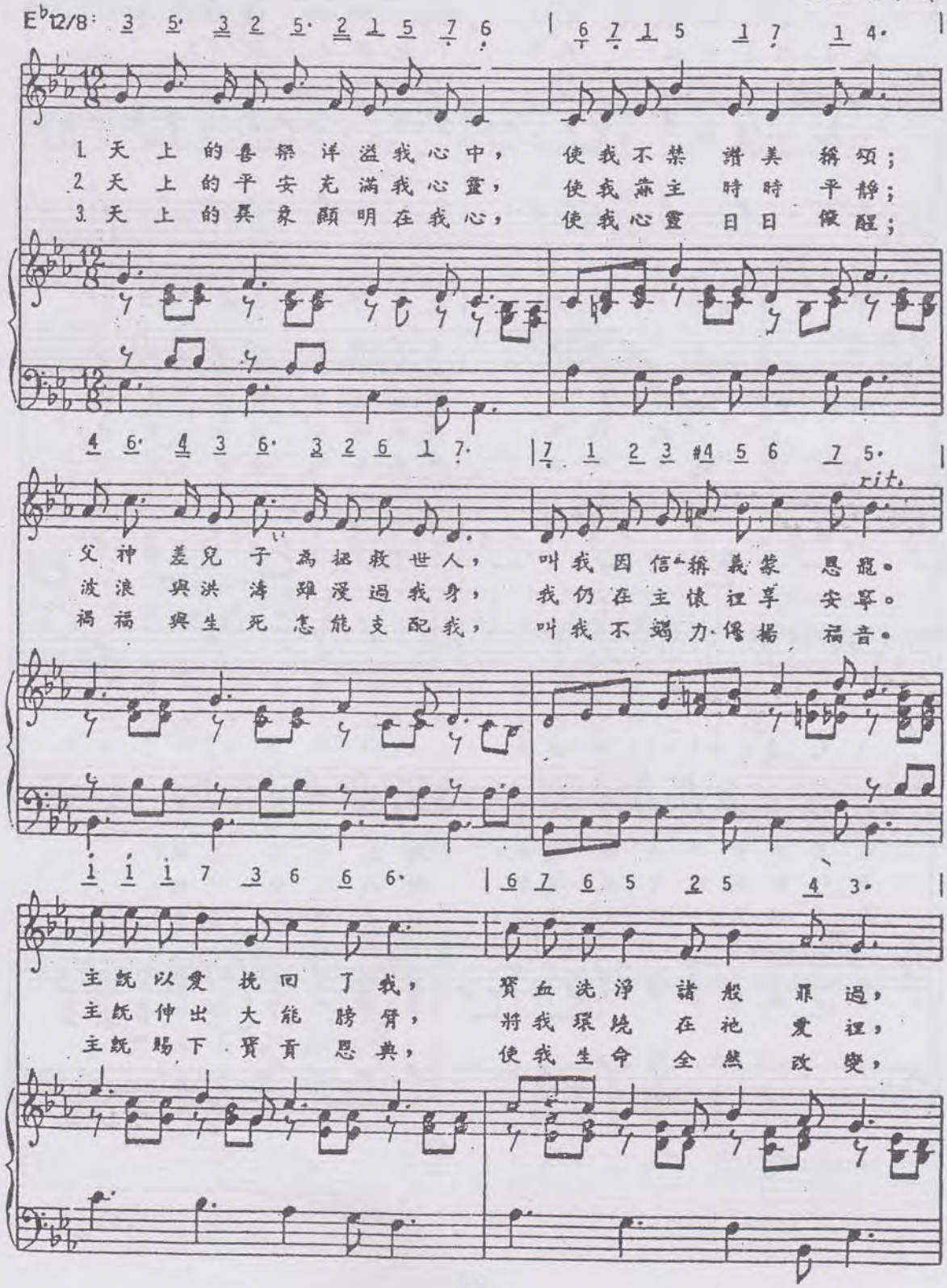

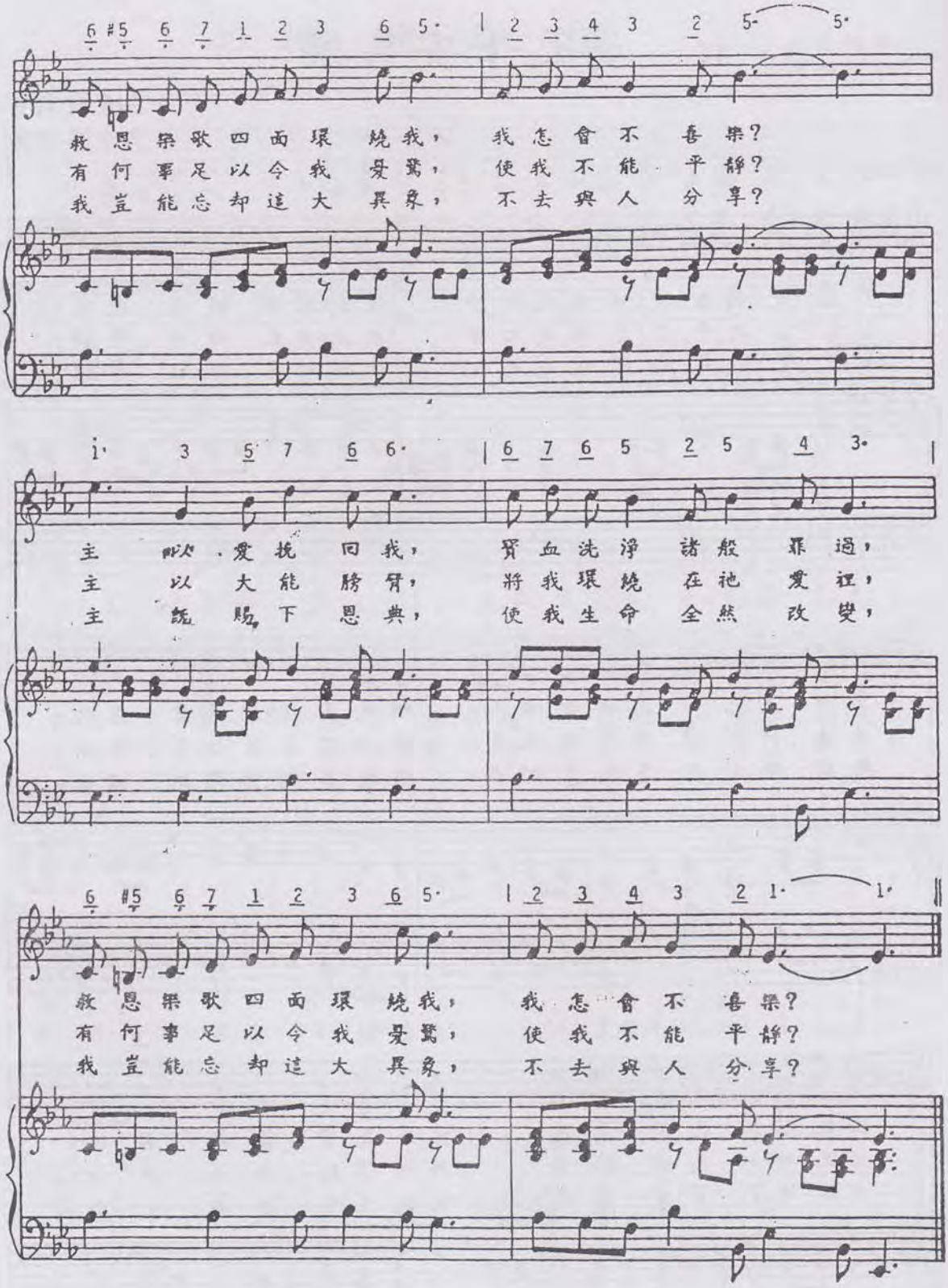
救恩樂歌四面環繞我，我怎會不喜樂？
有何事足以令我受驚，使我不能平靜？
我豈能忘却這大異象，不去與人分享？
主以愛抱回我，寶血洗淨諸般罪過，
主以大能勝牙，將我環繞在祂愛裡，
主賜下恩典，使我生命全然改變，
救恩樂歌四面環繞我，我怎會不喜樂？
有何事足以令我受驚，使我不能平靜？
我豈能忘却這大異象，不去與人分享？

42 差我前往

唐崇明詞曲
葉志明和聲

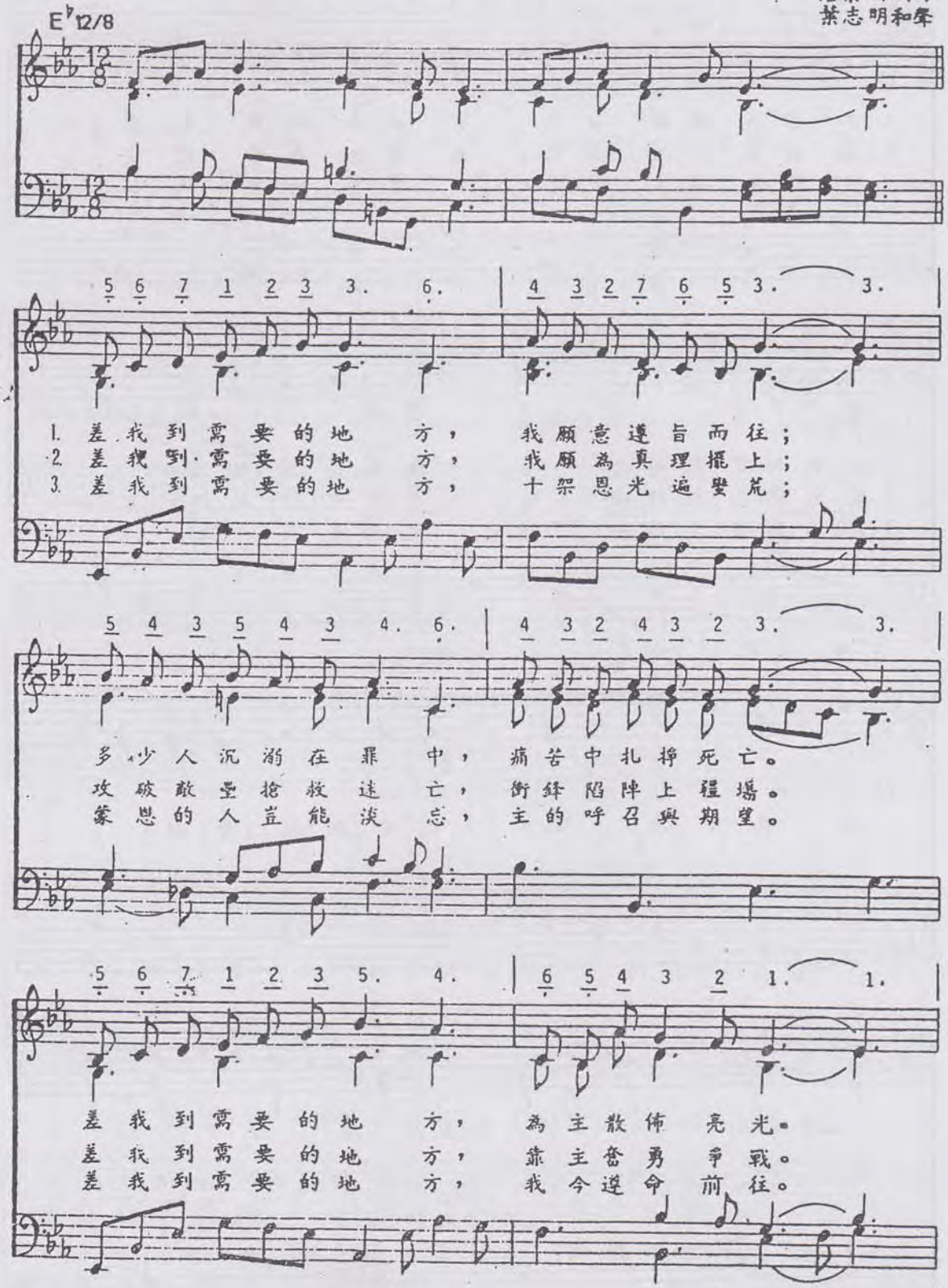

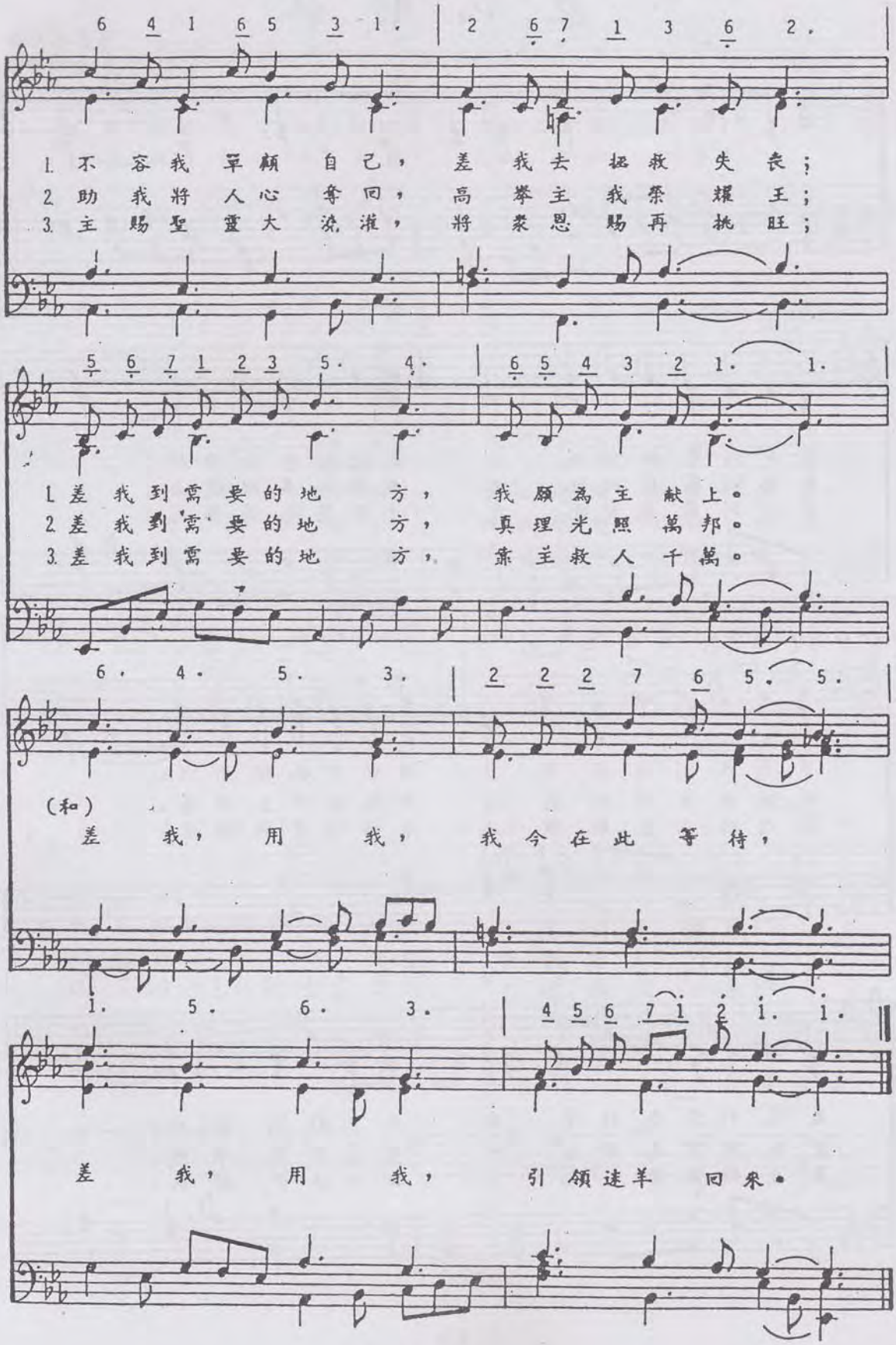
6 4 1 6 5 3 1. | 2 6 7 1 3 6 2.
1. 不容我單顧自己，差我去拯救失喪；
2. 助我將人心奪回，高舉主我榮耀王；
3. 主賜聖靈大浪滂，將眾恩賜再挑旺；
5 6 7 1 2 3 5. 4. | 6 5 4 3 2 1. 1.
1. 差我到需要的地方，我願為主獻上。
2. 差我到需要的地方，真理光照萬邦。
3. 差我到需要的地方，靠主救人千萬。
6. 4. 5. 3. | 2 2 2 7 6 5. 5.
(和)
差我，用我，我今在此等待，
1. 5. 6. 3. | 4 5 6 7 1 2 1. 1.
差我，用我，引領迷羊回來。

43 行走有力

唐崇明詞曲
蘇錦慰和聲

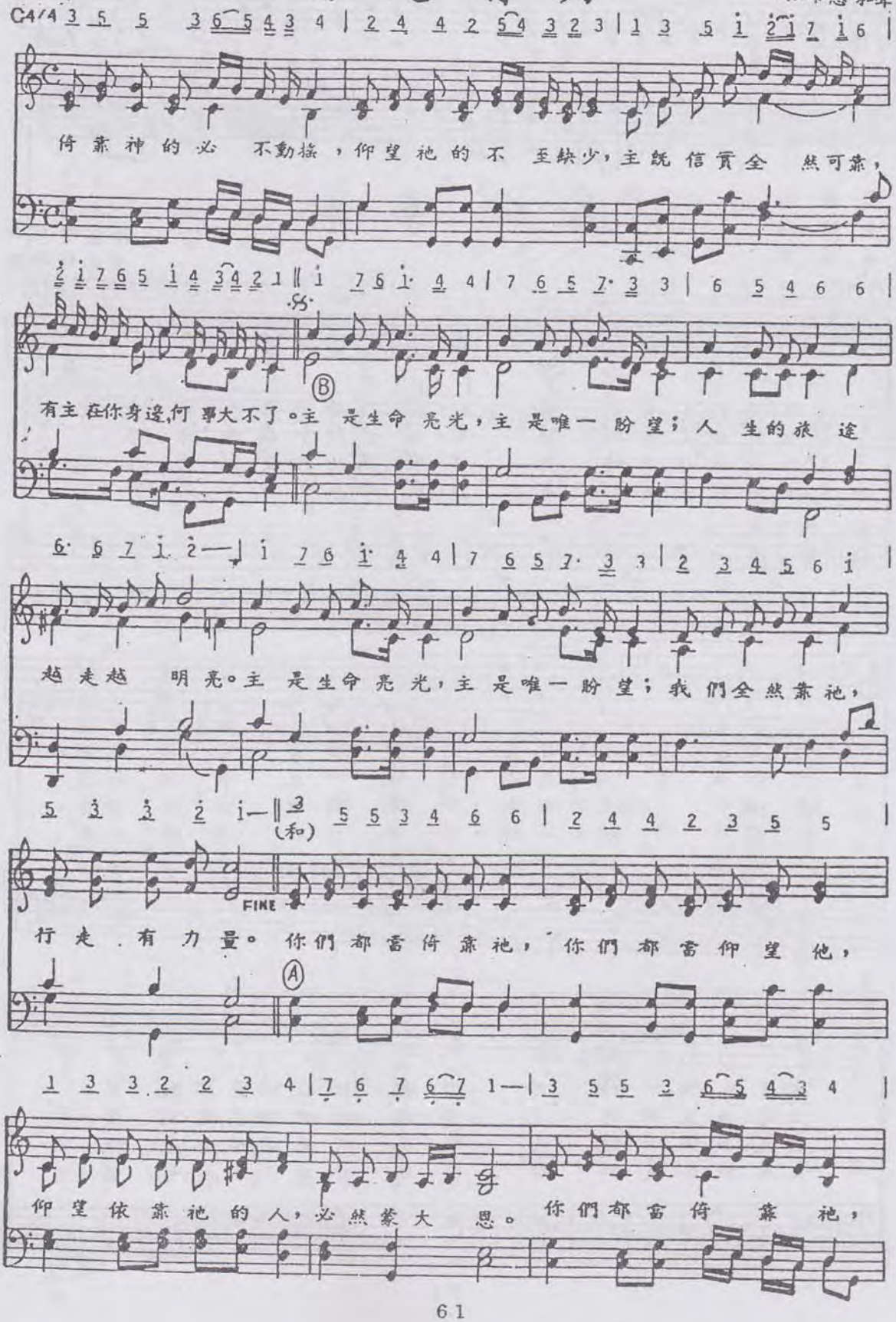

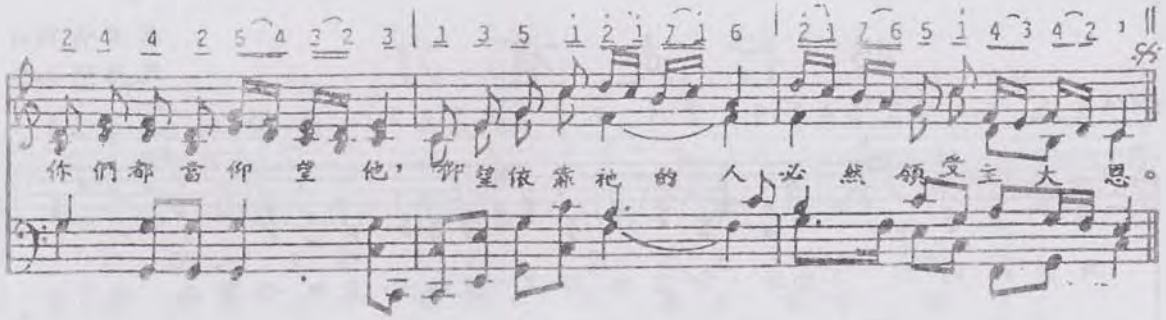

44 生命導航

唐崇明 詞曲
葉志明 和聲

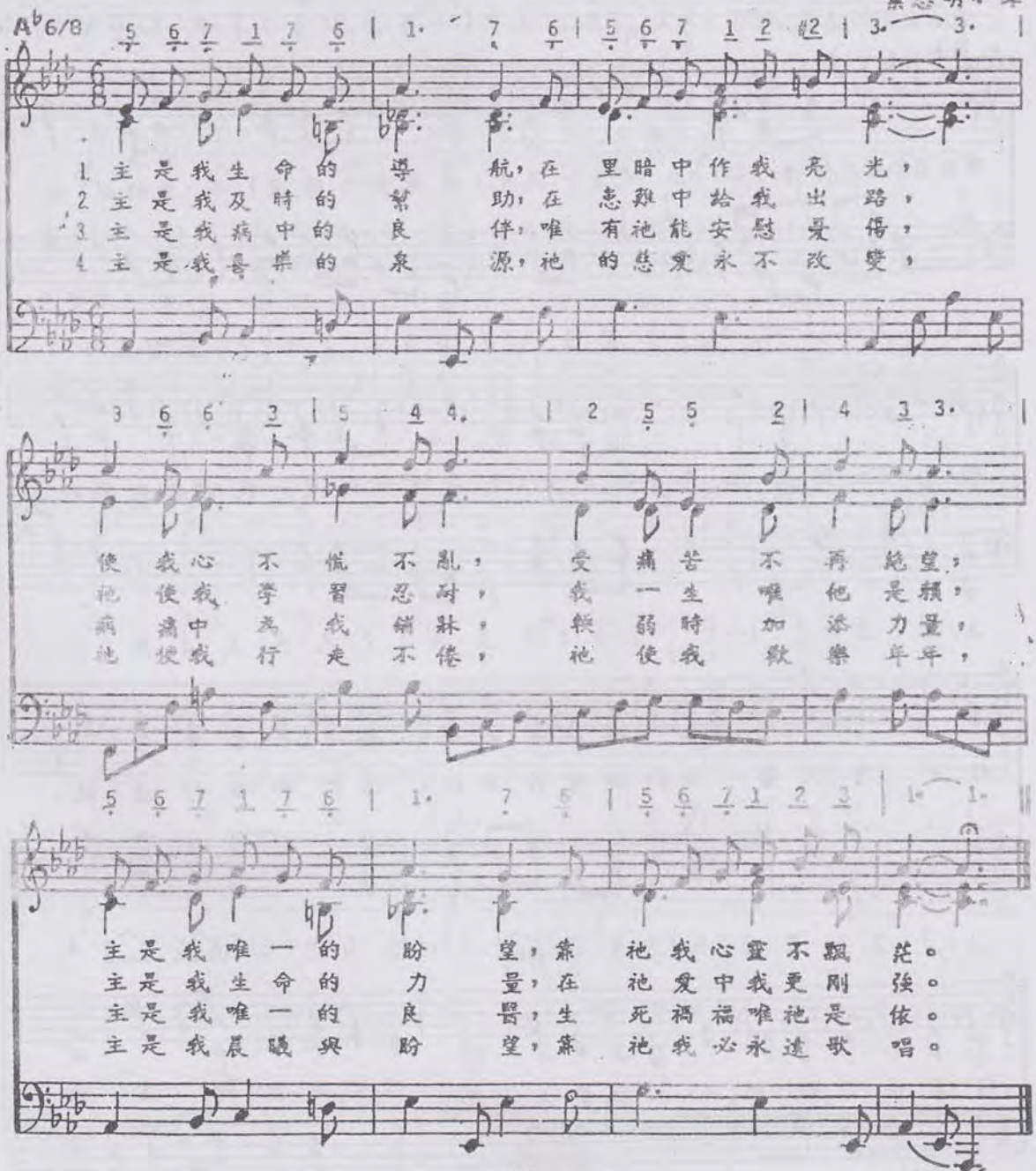

45 專一跟從

唐崇明詞曲
葉志明和聲

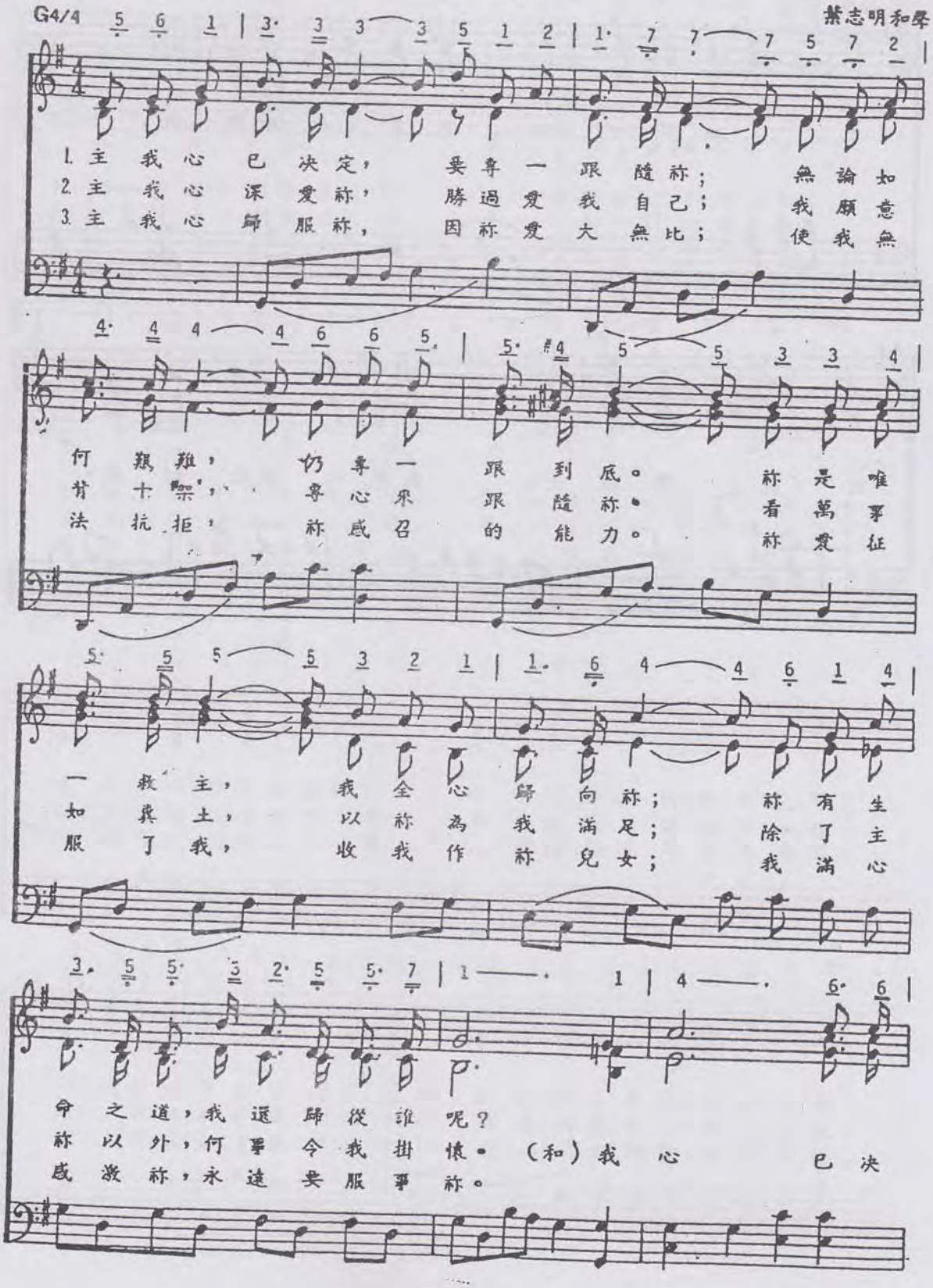

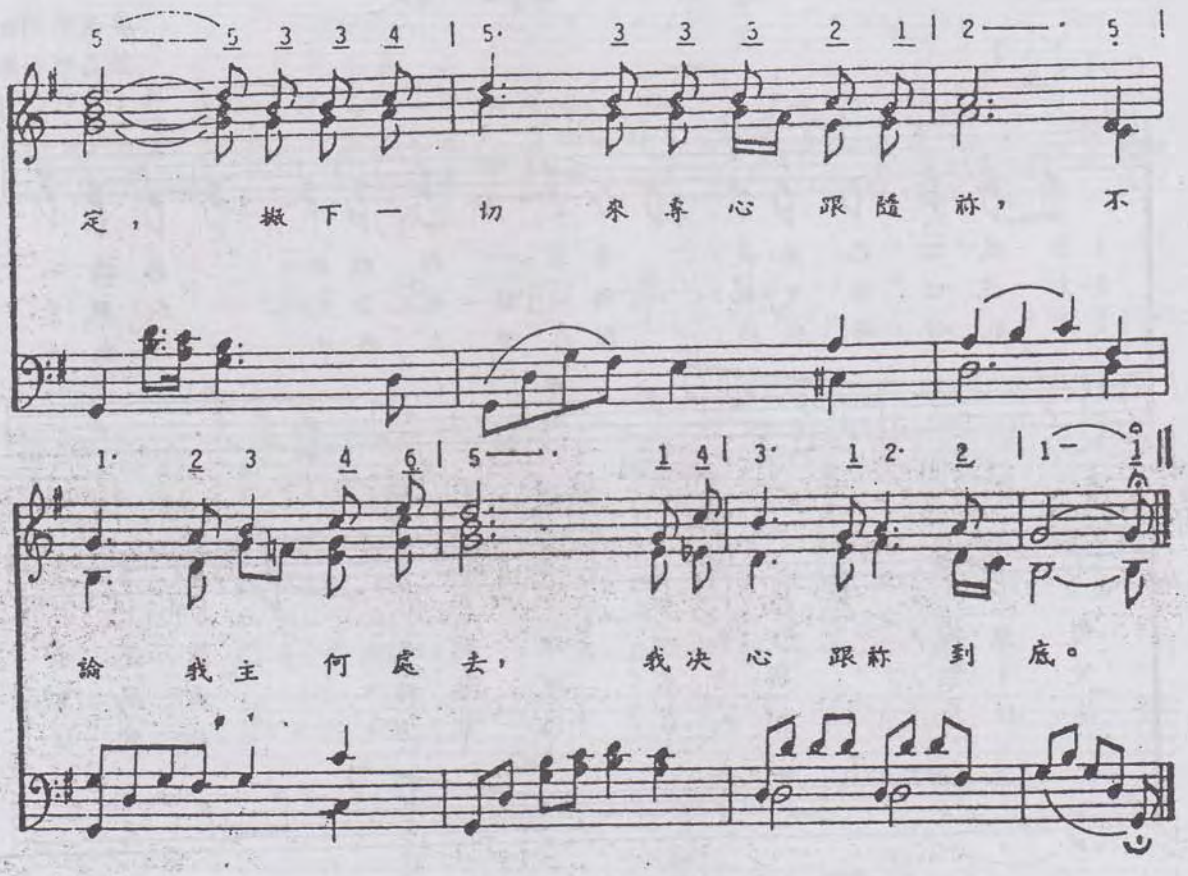
定，撇下一切來專心跟隨祢，不
論我主何處去，我決心跟祢到底。

46 每一時刻

詞曲 唐崇明
配音 蘇錦慰

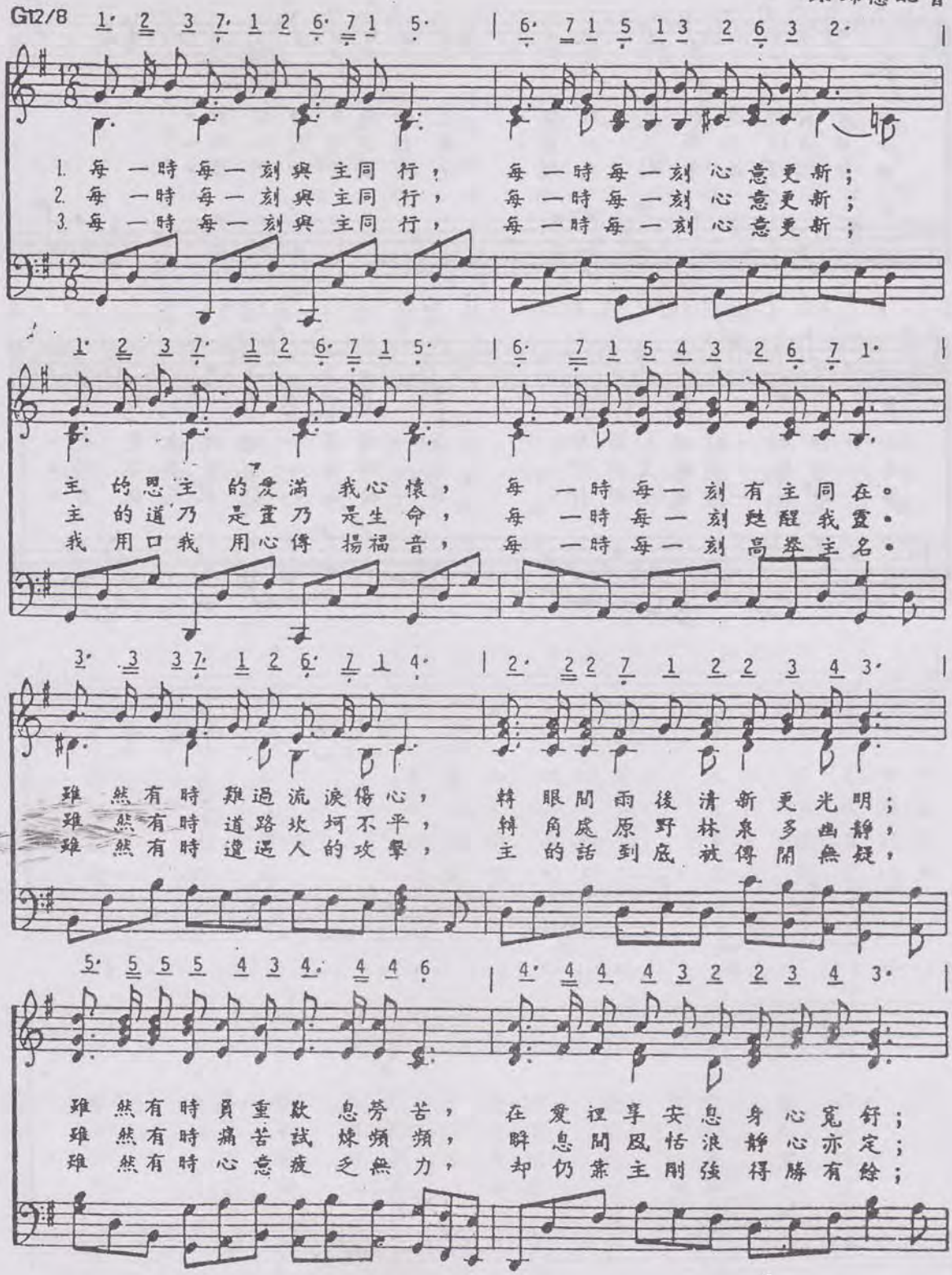

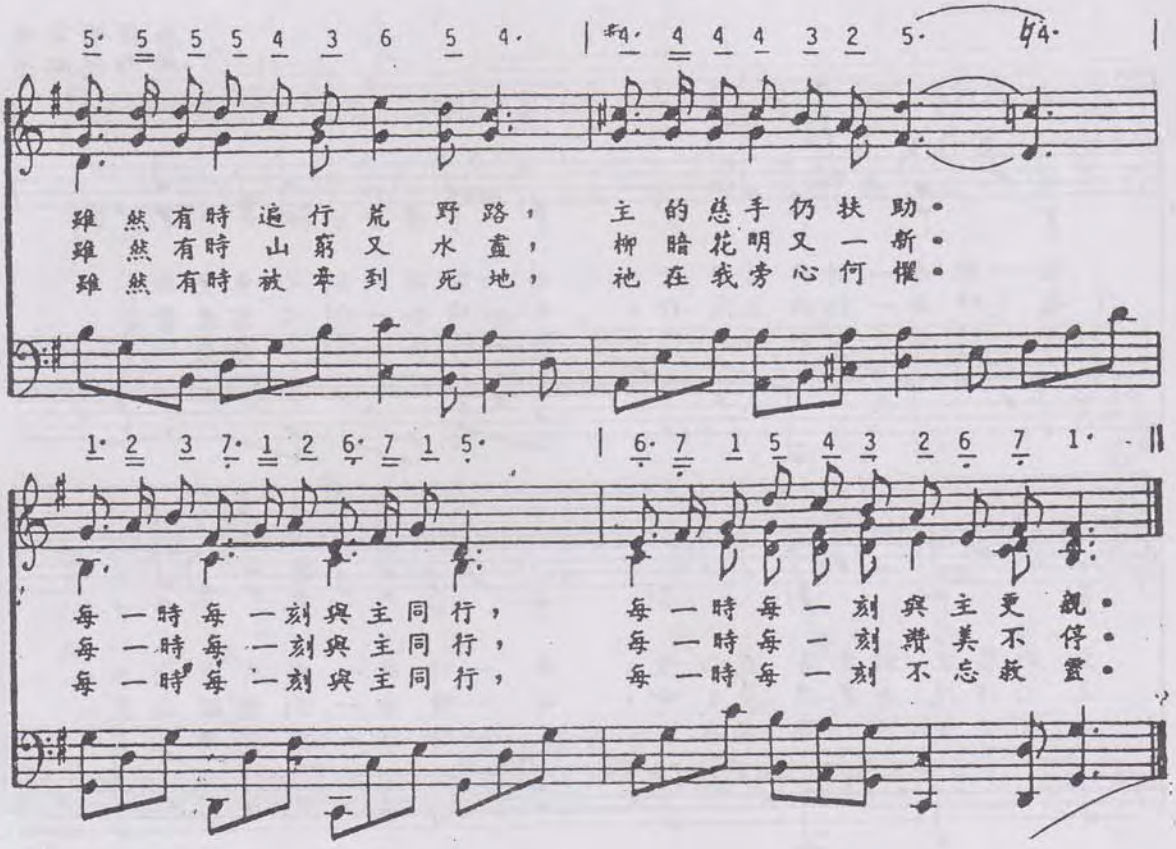
雖然有時 追行 荒 野路，
雖然有時 山窮 又 水盡，
雖然有時 被牽 到 死地，
主 的慈手 仍扶 助。
柳暗花明 又 一新。
祂 在我旁 心 何懼。
每 一時 每 一刻與主同行，
每 一時 每 一刻與主同行，
每 一時 每 一刻與主同行，
每 一時 每 一刻與主 更 親。
每 一時 每 一刻 讚美不 停。
每 一時 每 一刻 不忘救 靈。

47 趁着年幼

唐崇明詞曲
蘇錦慰和聲

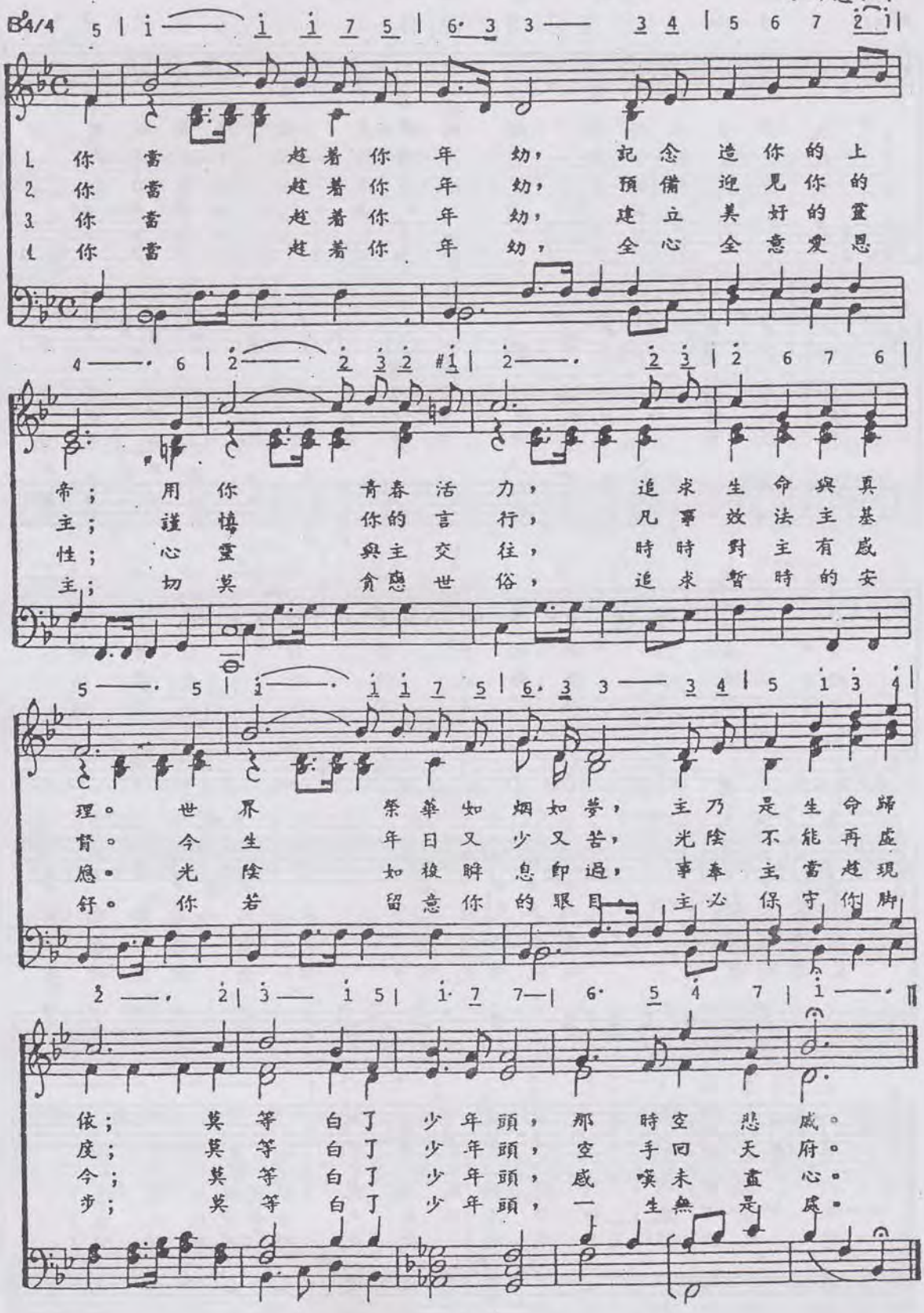

48 展翅上騰

唐崇明詞曲
葉志明和聲

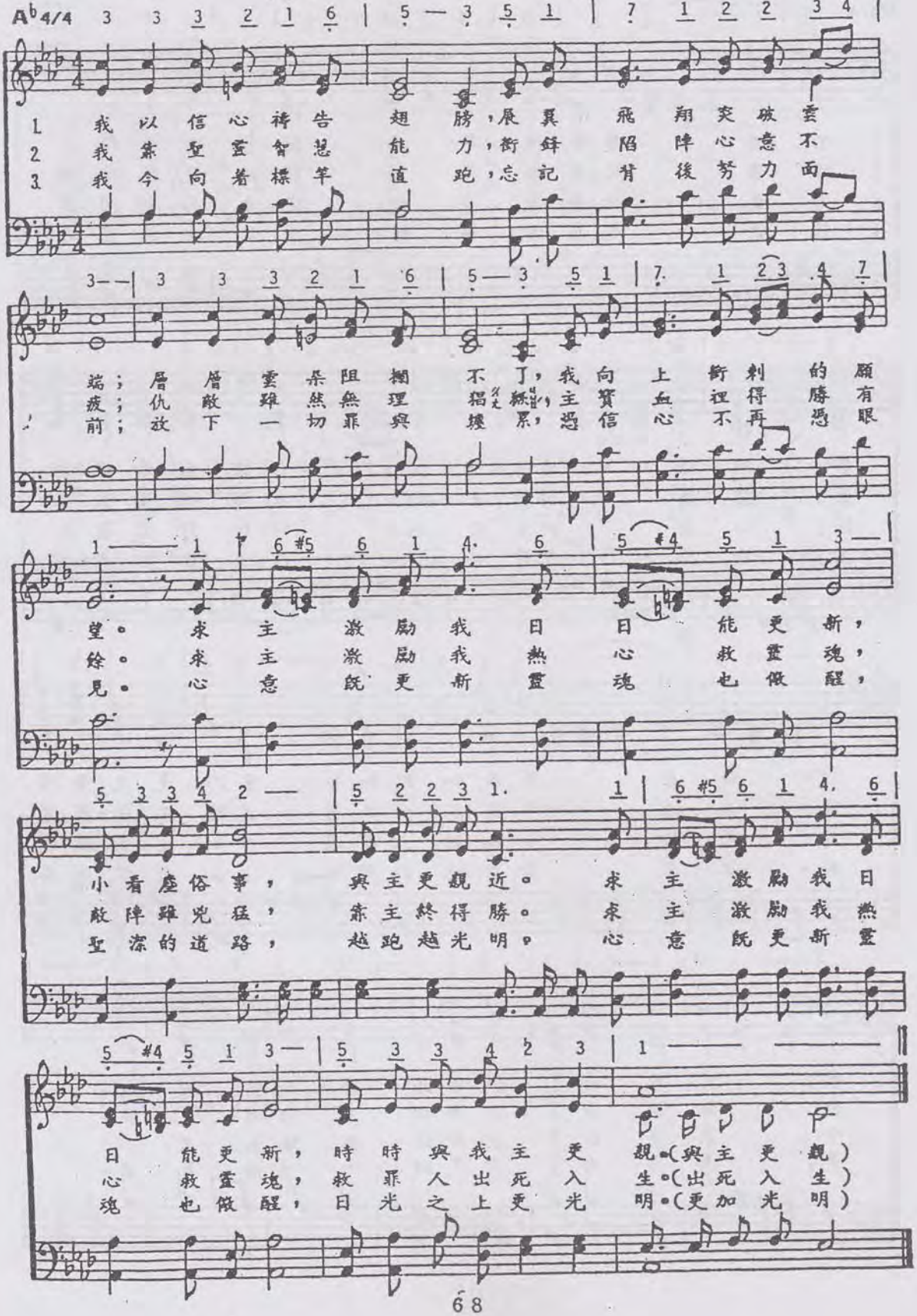

49 祝福的詩

唐崇明詞曲
禁志明和弦

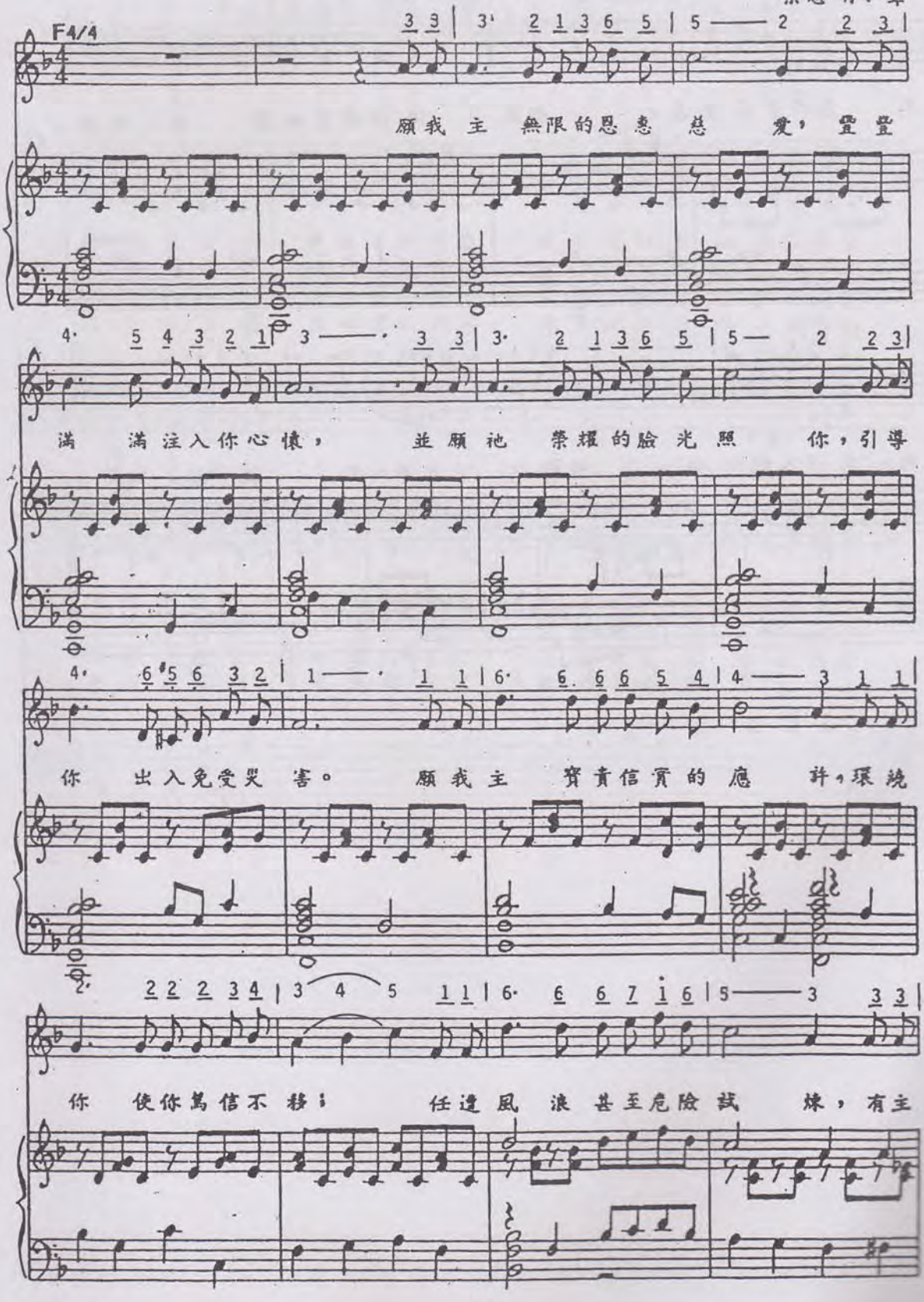

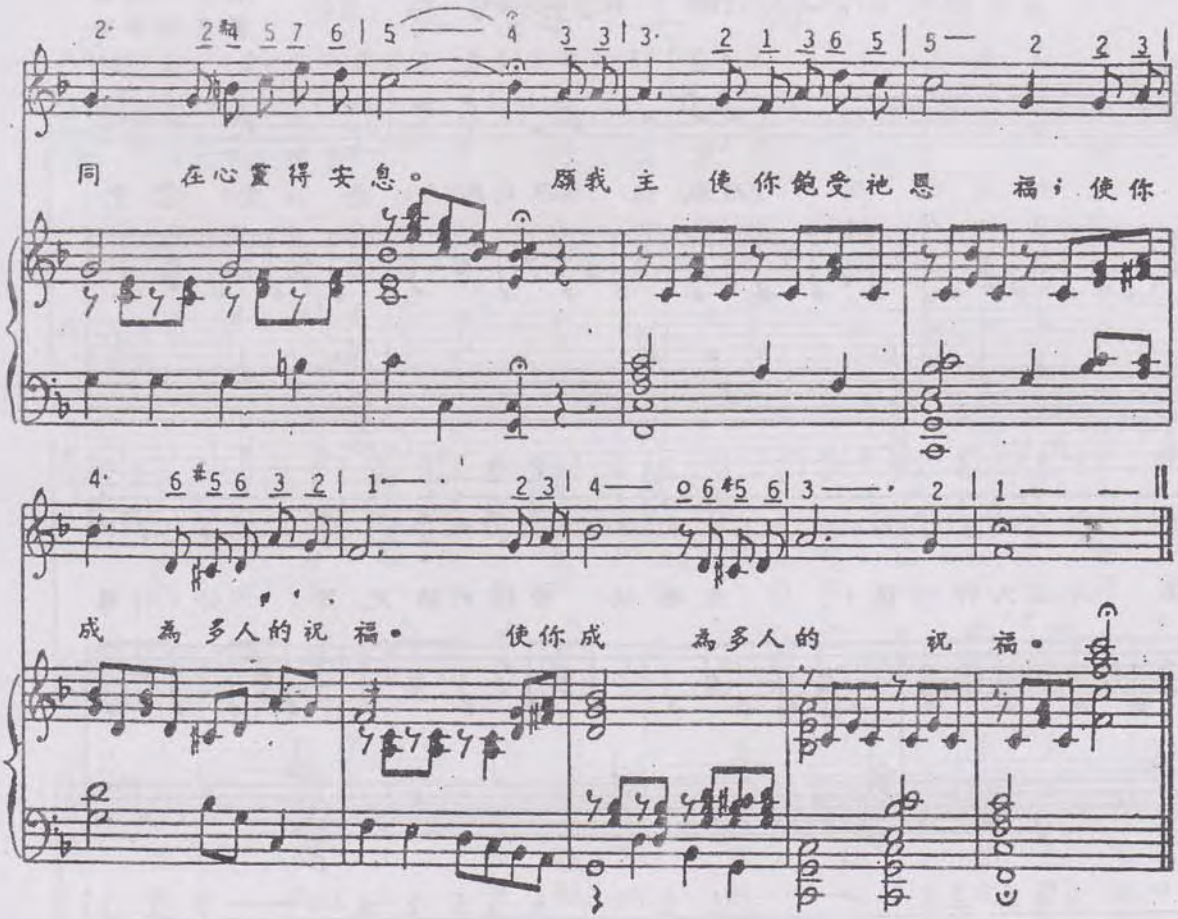
同 在心靈得安息。 願我主 使你飽受祂恩 福；使你
成 為多人的祝 福• 使你成 為多人的 祝 福•

50 主是我一切

唐崇明 詞曲
蘇錦慰 和聲

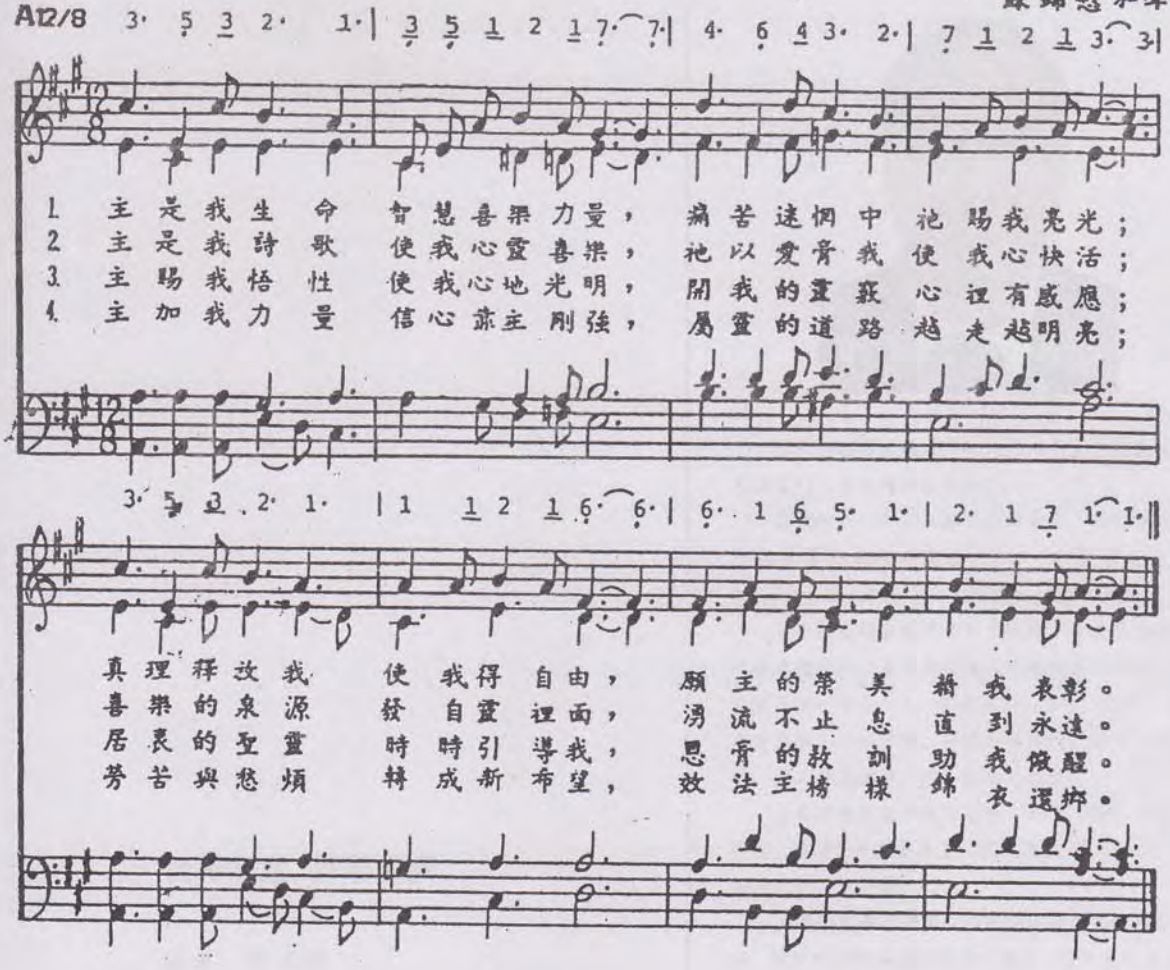

唐崇明牧师简介



唐牧师福建闽候人，一九三八年生于鼓浪屿，入籍厦门，童年随母旅居印尼。

唐牧师六一年毕业於圣道神学院，应聘印尼万隆福音堂，六四年膺任牧职， 後复深造美国 Reformed Theological Seminary 获教牧博士。

唐牧师在福音堂牧会五十馀年，目前其教会成人会友逾万人，主日崇拜会成人赴会者连同青少年儿童已近一万五千人；设有差会、学校、医疗中心、文字出版、培训营地；并办有神学院，教会一片祥光，圣工日见增长，乃一蒙福的教会。

唐牧师经常在国内外领会，讲学，证道，培灵，奋兴，布道，并在圣乐上以深入浅出，旋律优美，用词感人的手笔写诗。

主後两千年唐牧师以福音堂终身属灵领袖之身份，协助环球特具属灵潜能之教会，经常走访北美，东南亚，纽澳各地，促进华人教会合一，在圣善诸工，教牧长执训练及会政协调上，独具卓见。

通讯地址:

Rev.Dr.Caleb Tong

Gereja Injili Indonesia Hok Im Tong

Jl. Gardujati No.51

Bandung 40181, INDONESIA

Tel.62-22-6015276 Fax.62-22-6015275

e-mail: giihit@yahoo.com

合神心意 舒展灵翼

编者：叶志明

作者：唐崇明

封面设计：陈华明

制作出版兼发行：菲律宾颂音诗歌基金会
印尼万隆福音堂

赞助：张元黄会督神学基金会

询问索取：davidkokyap@yahoo.com

二０一三年十月十五日出版

版权作者所有，准予印发

合神心意 舒展灵翼

唐　崇　明　词　曲

教会内部使用